



ประกาศกรมธนารักษ์  
เรื่อง การคัดเลือกเอกชนในการเช่าที่ดินราชพัสดุโดยวิธีเฉพาะเจาะจง  
แปลงหมายเลขทะเบียนที่ รย.๒๘๘ (บางส่วน) ตำบลท่าประดู่ อำเภอเมืองระยอง จังหวัดระยอง  
วัตถุประสงค์เพื่ออยู่อาศัย

ด้วยกรมธนารักษ์ โดยสำนักงานธนารักษ์พื้นที่ระยองมีความประสงค์จะจัดให้ราษฎร  
จำนวน ๑ ราย เช่าที่ดินราชพัสดุแปลงหมายเลขทะเบียนที่ รย.๒๘๘ (บางส่วน) ตำบลท่าประดู่ อำเภอเมืองระยอง  
จังหวัดระยอง เพื่ออยู่อาศัย ตามโครงการ “ธนารักษ์เอื้อราษฎร์” ประจำปีงบประมาณ พ.ศ. ๒๕๖๘ โดยให้สิทธิ  
แก่ผู้ได้รับการคัดเลือกเช่าที่ดินเพื่ออยู่อาศัย โดยวิธีเฉพาะเจาะจง ตามเงื่อนไขการคัดเลือกเอกชนในการเช่า  
ที่ดินราชพัสดุ เพื่ออยู่อาศัย (แบบ จป.๒/๖๖)

ดังนั้น เพื่อให้เป็นไปตามระเบียบกระทรวงการคลังว่าด้วยการคัดเลือกเอกชนเพื่อจัดหาประโยชน์  
ที่ราชพัสดุที่มีราคาไม่เกินห้าร้อยล้านบาท พ.ศ. ๒๕๖๖ ข้อ ๔๕ และอาศัยอำนาจตามคำสั่งกรมธนารักษ์  
ที่ ๑๒๓/๒๕๖๔ ลงวันที่ ๑๒ มีนาคม ๒๕๖๔ ข้อ ๒ การจัดหาประโยชน์ในที่ราชพัสดุ จึงขอประกาศรายชื่อ  
ผู้มีคุณสมบัติตรงตามเงื่อนไขการคัดเลือกเอกชนโดยวิธีเฉพาะเจาะจง โดยมีรายชื่อและรูปแผนที่  
ตามเอกสารแนบท้ายประกาศฉบับนี้ เพื่อให้ทราบโดยทั่วกัน มีกำหนด ๓๐ วัน นับแต่วันที่ประกาศ หากพ้นกำหนด  
ระยะเวลาการปิดประกาศแล้วไม่มีผู้ใดคัดค้าน ทางราชการจะพิจารณาดำเนินการจัดหาประโยชน์จากเอกชน  
ตามระเบียบฯ ต่อไป

ประกาศ ณ วันที่ ๑๕ มกราคม พ.ศ. ๒๕๖๙

(นางสาวพินิสรี เพียรธัญการกุล)  
ธนารักษ์พื้นที่ระยอง ปฏิบัติราชการแทน  
อธิบดีกรมธนารักษ์

เอกสารแนบท้ายประกาศ  
เรื่อง การคัดเลือกเอกชนในการเช่าที่ดินราชพัสดุโดยวิธีเฉพาะเจาะจง  
แปลงหมายเลขทะเบียนที่ รย.๒๘๘ (บางส่วน) ตำบลท่าประตู อำเภอเมืองระยอง จังหวัดระยอง  
วัตถุประสงค์เพื่ออยู่อาศัย  
ฉบับลงวันที่ มกราคม ๒๕๖๙

ลำดับที่	ชื่อ - สกุล	เนื้อที่ (ตารางวา)	สิ่งปลูกสร้าง	
			จำนวน (หลัง)	เลขที่
๑.	นางสาวแสงจันทร์ มณีทรัพย์	๒๔๙.๐๐	๑	๑๖๘

# แผนที่

แสดงเขตเช่าที่ราชพัสดุทะเบียนเลขที่..... รย.๒๘๘ (บางส่วน) ..... ราย..... นางสาวแสงจันทร์ มณีทรัพย์ ขอเช่าที่ดินราชพัสดุ  
 รายตัวหน้า..... หนังสือสำคัญสำหรับที่ดิน..... เลขที่..... เล่ม..... หน้า.....  
 เลขที่ดิน..... หน้าสำรวจ..... 5234 II 4600 ..... หมู่ที่.....  
 ถนน/ตรอก/ซอย..... ตำบล/แขวง..... ตำบล..... อำเภอ/เขต..... เมืองระยอง..... จังหวัด..... ระยอง  
 รั้ววัดวันที่..... ผู้ทำการรังวัด..... นายพีรภัทร์ เสียงหวาน..... ตำแหน่ง..... นายช่างสำรวจ.....

มาตราส่วน ๑ : ..... ๕๐๐

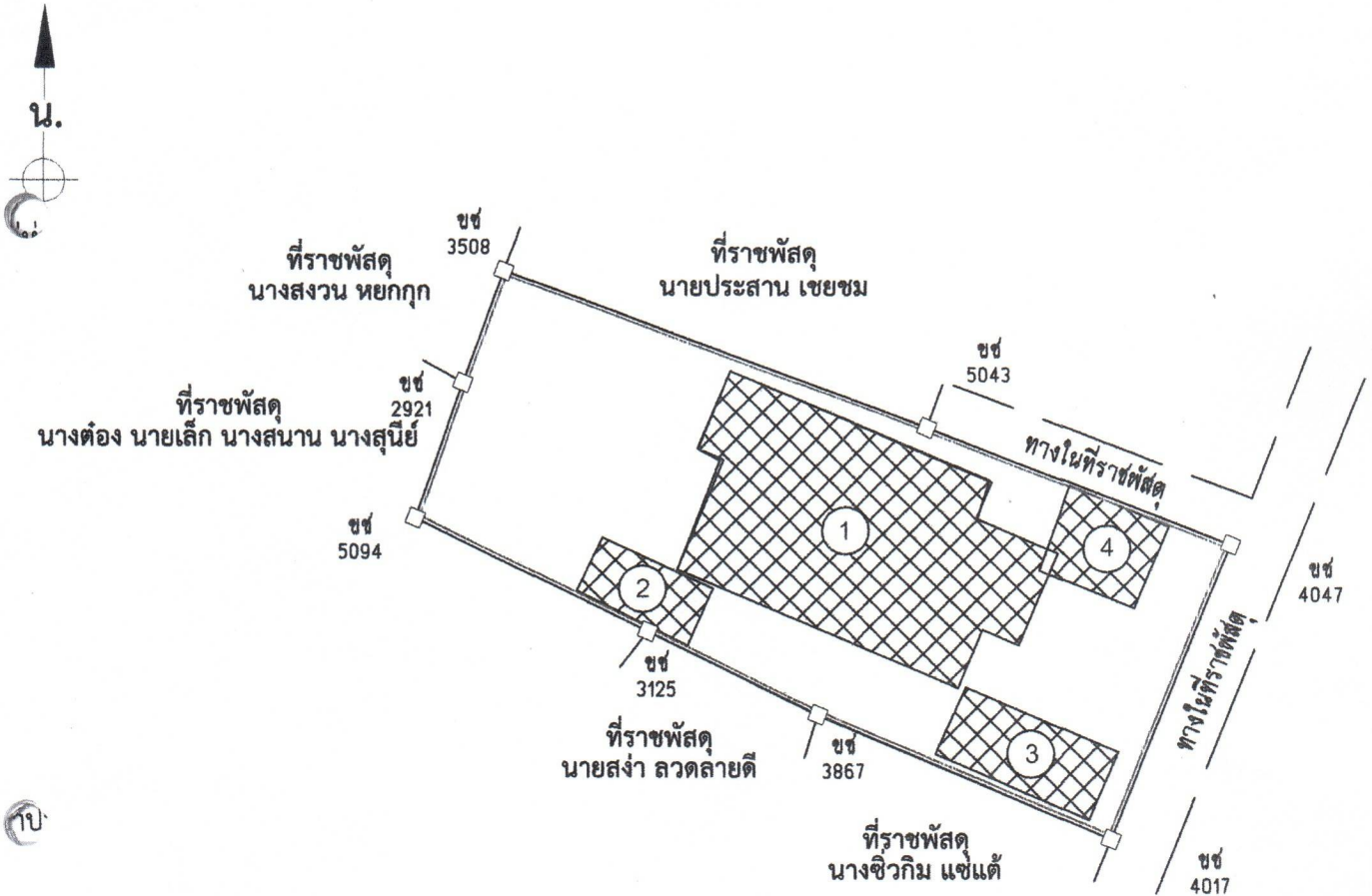

หมายเหตุ เอกสารประกอบท้ายสัญญาฉบับ.....  
 สัญญาที่..... วันที่.....  
 เขตเช่าเนื้อที่ทั้งแปลง..... ๐-๒-๕๙ ไร่.....  
 อาคารเลขที่.....

- ① บ้านพักอาศัย คสล. ชั้นเดียว
- ② ศาลาเก็บของ
- ③ โรงจอดรถยนต์
- ④ โรงจอดรถยนต์

ลงชื่อ..... ผู้จำลอง  
 (..... นายพีรภัทร์ เสียงหวาน .....)  
 ตำแหน่ง..... นายช่างสำรวจ.....  
 วันที่..... ๑๓ มิ.ค. ๒๕๖๘.....  
 ลงชื่อ..... ผู้ตรวจ  
 (..... นายจิรภาส รัชพงษ์ศักดิ์ .....)  
 ตำแหน่ง..... นายช่างสำรวจชำนาญงาน.....