

โครงการก่อสร้างอาคารพักอาศัยข้าราชการ ค.ศ.๓ 3 ชั้น 11 ยูนิต  
สำนักงานธนารักษ์พื้นที่สระแก้ว  
ตำบลสระแก้ว อำเภอเมืองสระแก้ว จังหวัดสระแก้ว

DRAWING SET	ISSUE OF PACKAGE	ISSUE DATE
<input checked="" type="checkbox"/> A แบบสถาปัตยกรรม	<input type="checkbox"/> แบบร่างขั้นต้น	17/06/2568
<input checked="" type="checkbox"/> S แบบวิศวกรรมโครงสร้าง	<input type="checkbox"/> แบบขออนุญาตก่อสร้าง	
<input checked="" type="checkbox"/> SN แบบวิศวกรรมสุขาภิบาล	<input checked="" type="checkbox"/> แบบสำหรับก่อสร้าง	
<input checked="" type="checkbox"/> E แบบวิศวกรรมไฟฟ้า	<input type="checkbox"/> แบบสำหรับปรับปรุง/ซ่อมแซม	
<input type="checkbox"/> ID แบบงานครุภัณฑ์	<input checked="" type="checkbox"/> ผังบริเวณก่อสร้างอาคาร	
	<input checked="" type="checkbox"/> แบบมาตรฐานบ้านพักข้าราชการ ค.ศ.๓ 3 ชั้น 11 ยูนิต	
	<input type="checkbox"/> แบบมาตรฐานเสาสูง 12.00 ม.	
	<input checked="" type="checkbox"/> แบบมาตรฐานป้ายบ้านพักธนารักษ์	
	<input type="checkbox"/> แบบมาตรฐานป้ายยกยารักษาการณ์	
	<input checked="" type="checkbox"/> แบบมาตรฐานโรงจอดรถ 6 คัน	
	<input checked="" type="checkbox"/> แบบมาตรฐานโรงจอดรถ 4 คัน	
	<input checked="" type="checkbox"/> แบบมาตรฐานรั้วและประตูโครงการ	
	<input checked="" type="checkbox"/> แบบมาตรฐานถนนคอนกรีต	
	<input checked="" type="checkbox"/> แบบมาตรฐานเทพทาภิบาลภายใน	

ดำเนินการโดย  
กองพัฒนาและบำรุงรักษาอาคารราชพัสดุ กรมธนารักษ์  
กระทรวงการคลัง

เลขที่แบบ ๒๑/2568



โครงการก่อสร้างอาคารพักอาศัยข้าราชการ ค.ส.ล. 3 ชั้น 11 ยูนิต  
ตำบลศรีสะเกษ อำเภอเมืองศรีสะเกษ จังหวัดศรีสะเกษ

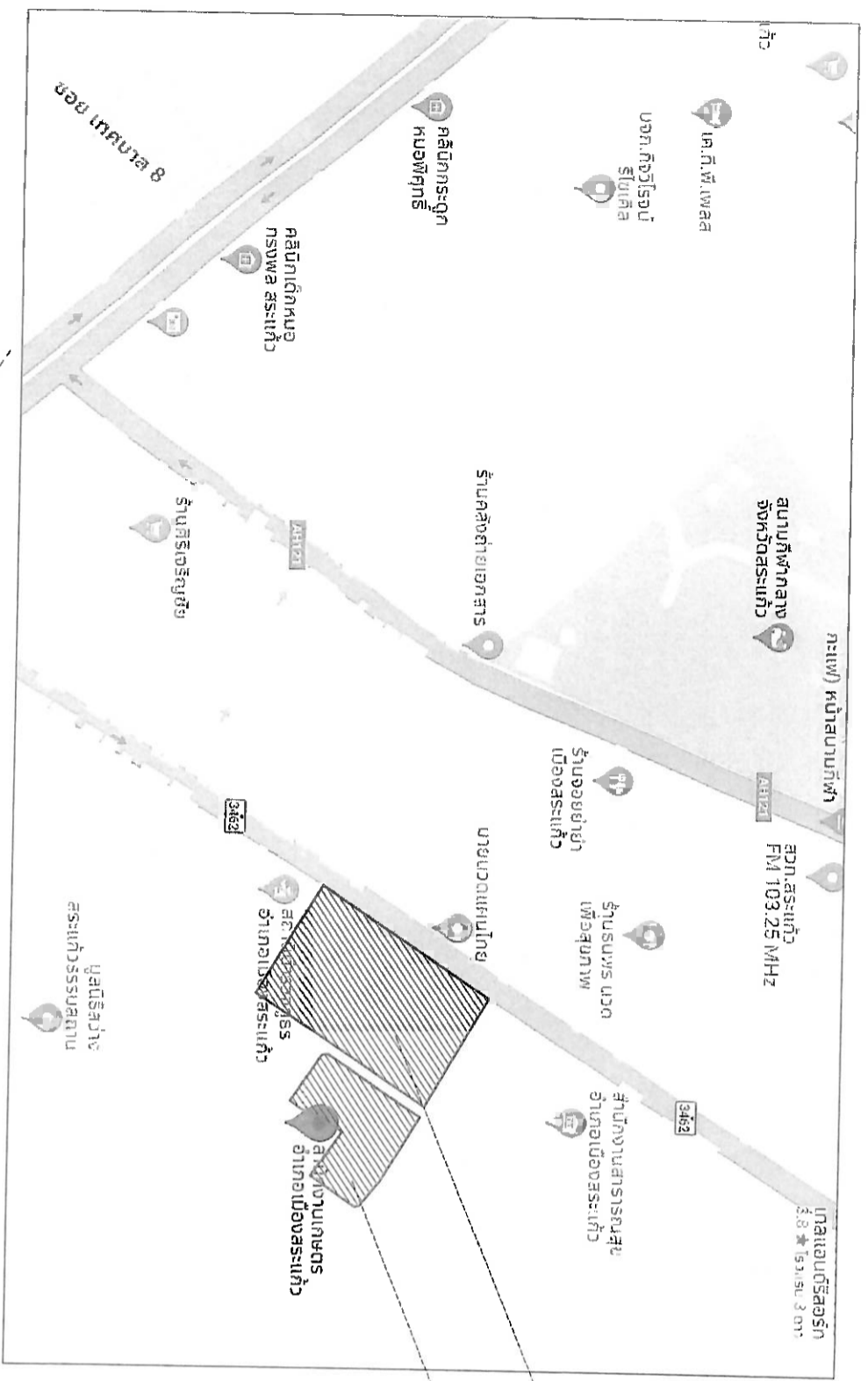

แผนที่โดยสังเขป

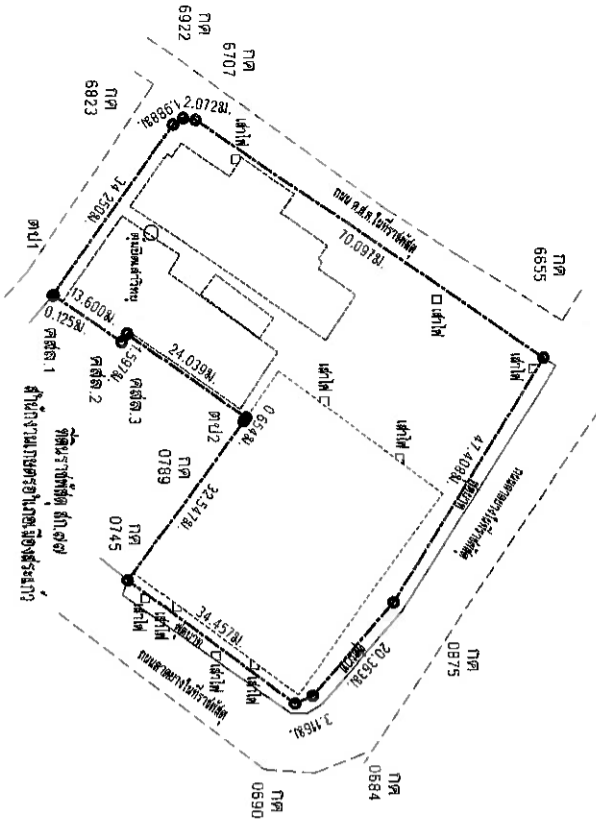

รายการประกอบแบบ

- หมายเลข 1 สถานที่ก่อสร้างอาคารพักอาศัยข้าราชการ ค.ส.ล. 3 ชั้น 11 ยูนิต สำนักงานราชการศรีสะเกษ
- หมายเลข 2 สถานที่ก่อสร้างอาคารสำนักงาน ค.ส.ล. 2 ชั้น สำนักงานราชการศรีสะเกษ (ก่อสร้างแล้ว)
- หมายเลข 3 สำนักงานเกษตรอำเภอเมืองศรีสะเกษ
- หมายเลข 4 สถานที่ตรวจรักษาอำเภอเมืองศรีสะเกษ
- หมายเลข 5 ห้องสมุดประชาชนจังหวัดศรีสะเกษ
- หมายเลข 6 บ้านพักนายอำเภอฯ
- หมายเลข 7 บ้านพักข้าราชการตำรวจฯ

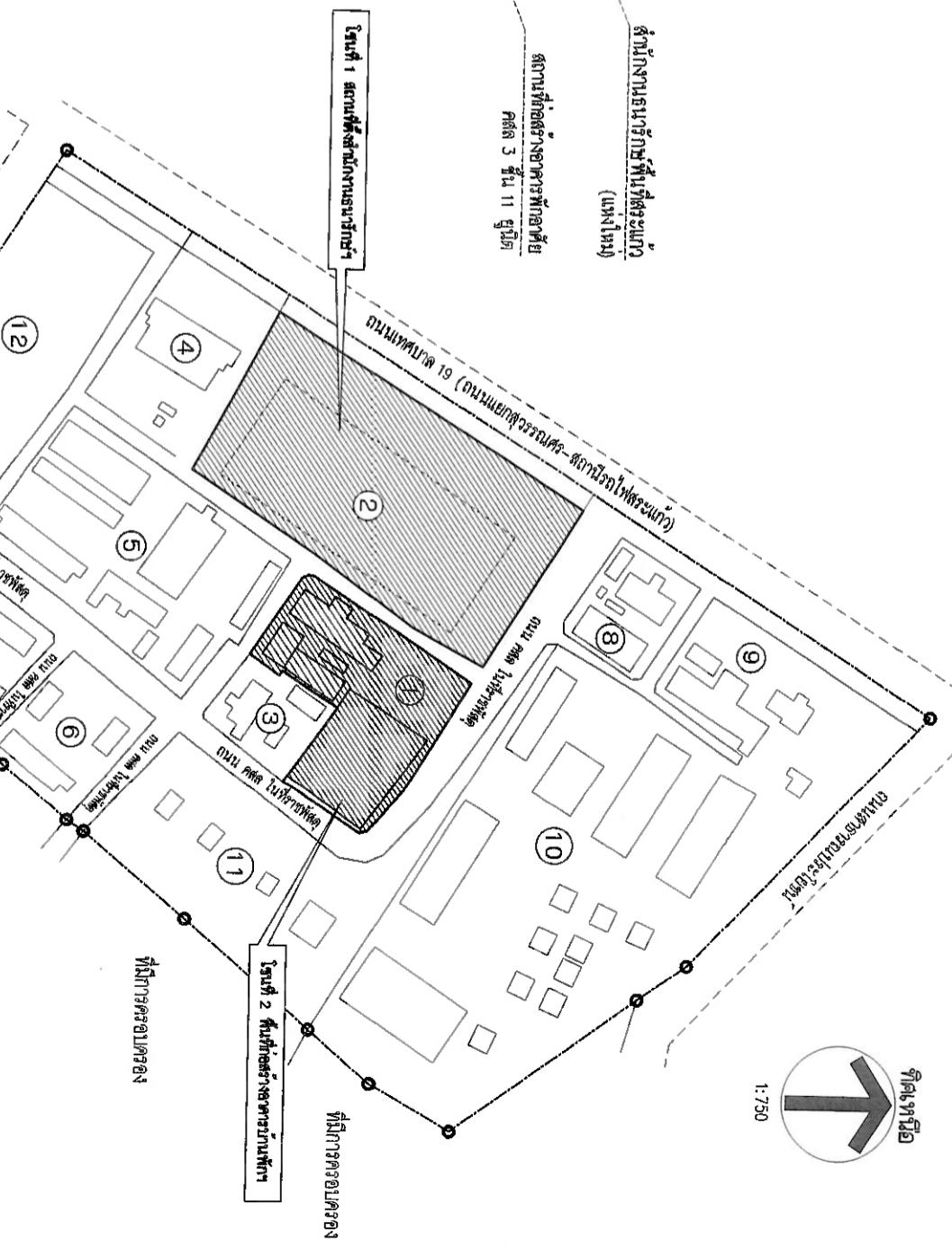

ที่ทำการของ

ที่ทำการของ

- หมายเลข 8 คลินิกหมอมะคอครบวงจรตำบลศรีสะเกษ
- หมายเลข 9 สำนักงานสาธารณสุขอำเภอเมืองศรีสะเกษ
- หมายเลข 10 อาคารพักอาศัยข้าราชการ
- หมายเลข 11 บ้านพักข้าราชการ
- หมายเลข 12 คาน้ำฟ้า (สนามฟุตบอล)

หมายเหตุ: บริเวณก่อสร้างอาคารบ้านพักข้าราชการ กรมการปกครองได้ตั้งคืนที่ราชพัสดุ ในกรมการฯ เนื้อที่ประมาณ 2-1-76 ไร่

ระดับอ้างอิง 1 ฐานอิงในการก่อสร้างงานภายนอกอาคาร (สังเกตถนนหน้าโครงการ)  
ระดับอ้างอิง 2 ฐานอิงในการก่อสร้างอาคาร (ระดับทางเท้าหน้าอาคารพักอาศัยข้าราชการ)

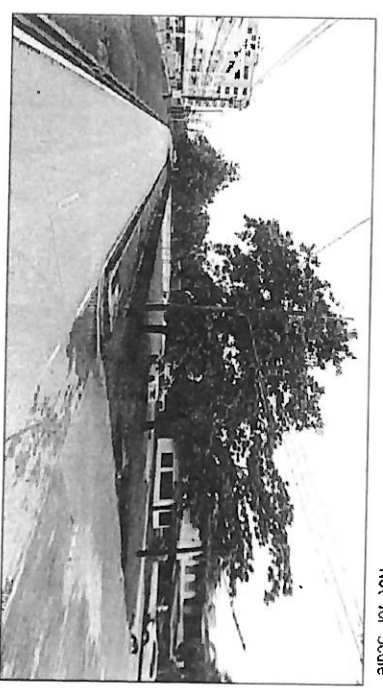

ที่ราชพัสดุทะเบียนเลขที่ สก. 77  
11 ตารางวา  
Not for Scale

<p>กรมการปกครอง กรมการสาธารณสุข</p>	แบบ	โครงการก่อสร้างอาคารพักอาศัยข้าราชการ สำนักงานราชการศรีสะเกษ ตำบลศรีสะเกษ อำเภอเมืองศรีสะเกษ จังหวัดศรีสะเกษ		สถาปนิก	วิศวกรโยธา	วิศวกรไฟฟ้า	ผู้เขียน	ผู้อำนวยการกอง	แสดงแบบ	มาตรฐาน	แผ่นที่
				นายชัชวาลย์ ใจเป็ง นายอรรถสิทธิ์ วัฒนศิริ นายอรรถสิทธิ์ วัฒนศิริ	นางดวงจิตต์ อังคตพิน นางอรรณพ วัฒนศิริ	นางอรรณพ วัฒนศิริ	นางอรรณพ วัฒนศิริ	(ปฏิบัติราชการแทนอธิบดีกรมการฯ) นางอรรณพ วัฒนศิริ	นางอรรณพ วัฒนศิริ	แบบที่ส่งเข้าไป ที่ราชพัสดุทะเบียนเลขที่ สก. 77 (บางต๋อน)	NFS
				นายอรรณพ วัฒนศิริ ๕-๓๓ 3789	นางดวงจิตต์ อังคตพิน ส.ป.๑๒381	นางอรรณพ วัฒนศิริ ส.ป.๑๒381	นางอรรณพ วัฒนศิริ ส.ป.๑๒381	นางอรรณพ วัฒนศิริ ส.ป.๑๒381		วันที่	วันที่
				นายอรรณพ วัฒนศิริ ๕-๓๓ 3545	นายอรรณพ วัฒนศิริ ส.ป. 10760	นายอรรณพ วัฒนศิริ ส.ป. 10760	นายอรรณพ วัฒนศิริ ส.ป. 10760	นายอรรณพ วัฒนศิริ ส.ป. 10760		17/06/2568	12

โครงการก่อสร้างอาคารพักอาศัยข้าราชการ ค.ส.ล. 3 ชั้น 11 ยูนิต  
ตำบลสระแก้ว อำเภอเมืองสระแก้ว จังหวัดสระแก้ว

ถนนเทศบาล 19 (ความกว้างรวม 12.85 ม.)

รายการประกอบแบบ

- หมายเลข 1 อาคารพักอาศัยข้าราชการ ค.ส.ล. 3 ชั้น 11 ยูนิต  
สำนักงานอธิบดีกรมตำรวจ
- หมายเลข 2 โรงจอดรถยนต์ จำนวน 6 คัน
- หมายเลข 3 โรงจอดรถยนต์ จำนวน 4 คัน
- หมายเลข 4 พื้นที่จอดรถจักรยานยนต์
- หมายเลข 5 สนามเทนนิส อปภ.สระแก้วเดิม (เฟส 2)
- หมายเลข 6 พื้นที่สีเขียว & ส่วนขยายในอาคาร (เฟส 2)
- หมายเลข 7 อาคารสำนักงาน ค.ส.ล. 2 ชั้น  
สำนักงานอธิบดีกรมตำรวจ
- หมายเลข 8 ป้ายกรมตำรวจ
- หมายเลข 9 พื้นที่ส่วนพัฒนาในอนาคต (สงวนไว้ในราชการ)
- หมายเลข 10 พื้นที่สีเขียวอย่างยั่งยืน

แสดงภาพถ่ายทางอากาศ



โซนที่ 1 สถานที่ตั้งสำนักงานอธิบดีฯ

ที่ตั้งราชพัสดุ สท.77  
สถานีตำรวจภูธรเมืองสระแก้ว

โซนที่ 2 พื้นที่ก่อสร้างอาคารบ้านพักฯ

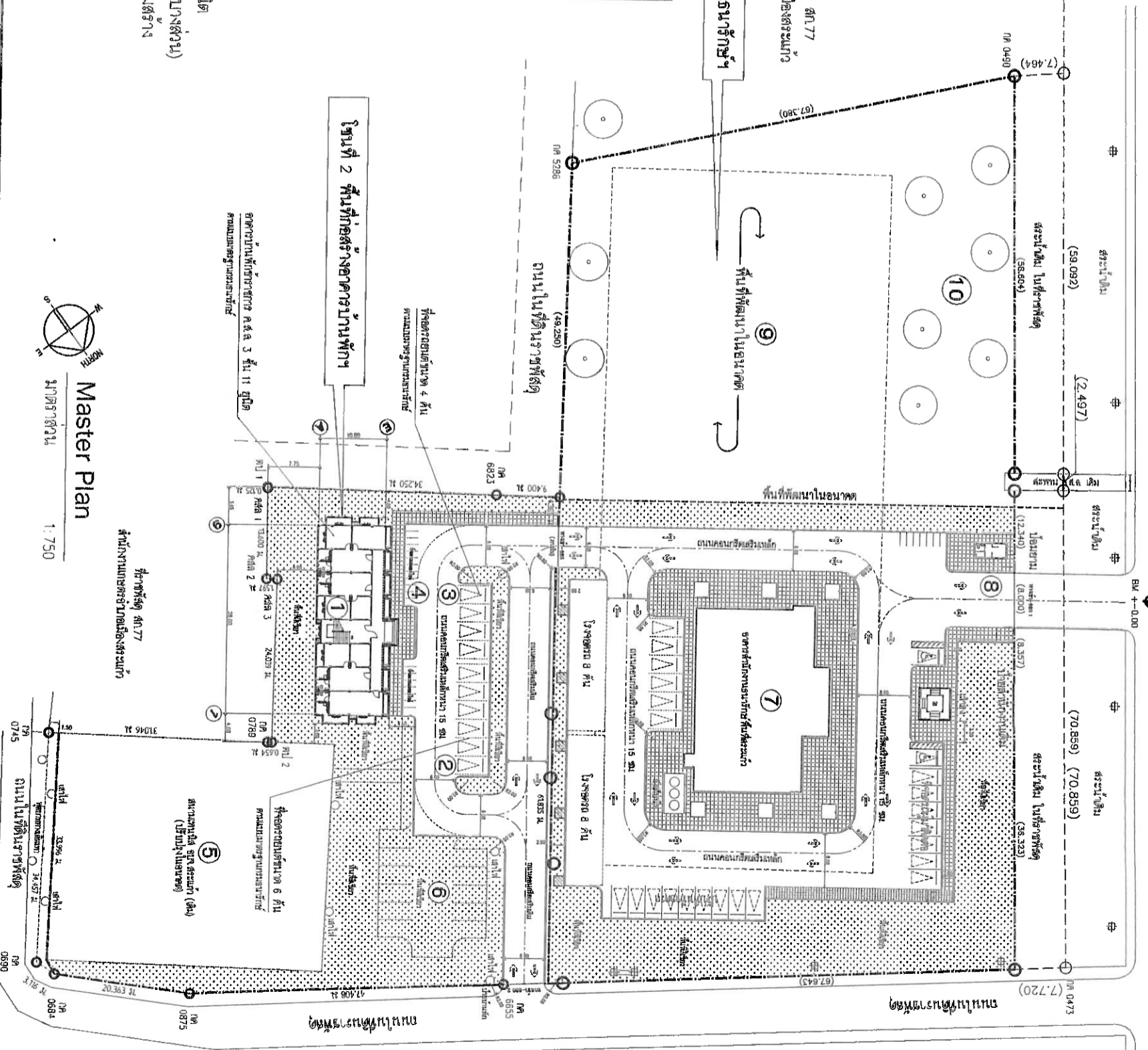

Master Plan

มาตราส่วน 1:750

ความเป็นมาของโครงการ

กรมตำรวจมีโครงการก่อสร้างอาคารพักอาศัยข้าราชการ ค.ส.ล. 3 ชั้น 11 ยูนิต  
พร้อมงานภายนอก ของสำนักงานอธิบดีฯพื้นที่สระแก้ว บนที่ราชพัสดุแปลงหมายเลขทะเบียนที่ สท.77 (บางส่วน)  
ตำบลสระแก้ว อำเภอเมืองสระแก้ว จังหวัดสระแก้ว เพื่อสร้างขวัญกำลังใจแก่เจ้าหน้าที่ปฏิบัติงาน และเสริมสร้าง  
ภาพลักษณ์ที่ดีขององค์กร เป็นประโยชน์ต่อข้าราชการในพื้นที่

 กองพัฒนาและบำรุงรักษาอาคารราชพัสดุ กรมตำรวจ	แบบ	โครงการก่อสร้างอาคารพักอาศัยข้าราชการ สำนักงานอธิบดีฯพื้นที่สระแก้ว ตำบลสระแก้ว อำเภอเมืองสระแก้ว จังหวัดสระแก้ว	สถาปนิก	วิศวกรโยธา	วิศวกรไฟฟ้า	ผู้เขียน	ผู้ดำเนินการก่อสร้าง (ปฏิบัติราชการแทนอธิบดีกรมตำรวจ)	แนบ	มาตราส่วน	แผ่นที่
			นายธนวัฒน์ ฐาปะการ ๕-๓๑ ๖789	นายธนชาติ อำนวยสิน ๓๕12381	นายธนวัฒน์ ฐาปะการ ๕-๓๑ ๖789	นายธนวัฒน์ ฐาปะการ ๕-๓๑ ๖789	(ปฏิบัติราชการแทนอธิบดีกรมตำรวจ)	Master Plan	1:750	L-03
		ผู้อำนวยการงานสถาปัตยกรรม นายสมชาย วัฒนกิจ ๕-๓๑ 3645	ผู้อำนวยการงานสถาปัตยกรรม นายศุภชัย วัฒนกิจ ๕-๓๑ 10760	ผู้อำนวยการงานสถาปัตยกรรม นายสุรพงษ์ วัฒนกิจ ๕-๓๑ 3645	ผู้อำนวยการงานสถาปัตยกรรม นายสุรพงษ์ วัฒนกิจ ๕-๓๑ 3645	นายสุรพงษ์ วัฒนกิจ ๕-๓๑ 3645	ผู้ดำเนินการก่อสร้าง (ปฏิบัติราชการแทนอธิบดีกรมตำรวจ)	Master Plan	17/06/2568	รวม 12

**โครงการก่อสร้างอาคารพักอาศัยอาคาร ๓ ชั้น 11 ยูนิต**  
ตำบลสระแก้ว อำเภอเมืองสระแก้ว จังหวัดสระแก้ว

**ข้อกำหนดเพิ่มเติม**

- ในการดำเนินการก่อสร้างอาคารพักอาศัยอาคาร ๓ ชั้น 3 ชั้น 11 ยูนิต สำหรับงานรับราชการที่สระแก้ว
- กำหนดให้ผู้รับจ้างได้ดำเนินการขุดหรือปรับพื้นที่ที่จะใช้ในงานก่อสร้างเป็นพื้นที่ที่เสถียรภายในระยะเวลา 60 วัน โดยต้องให้ไม่น้อยกว่าร้อยละ 60 ของมูลค่าที่ดินที่จะใช้ในงานก่อสร้างทั้งหมดตามสัญญา
  - กำหนดให้ผู้รับจ้างได้ดำเนินการขุดหรือปรับพื้นที่ที่จะใช้ในงานก่อสร้างเป็นพื้นที่ที่เสถียรภายในระยะเวลา 60 วัน โดยต้องให้ไม่น้อยกว่าร้อยละ 60 ของมูลค่าที่ดินที่จะใช้ในงานก่อสร้างทั้งหมดตามสัญญา
  - ให้ผู้รับจ้างจัดทำแผนการให้พื้นที่ที่เสถียรที่ตนเองได้ดำเนินการขุดหรือปรับพื้นที่ภายใน 60 วัน นับถึงจากวันที่ตกลงนามในสัญญา (ตามแบบฟอร์มที่กำหนด)

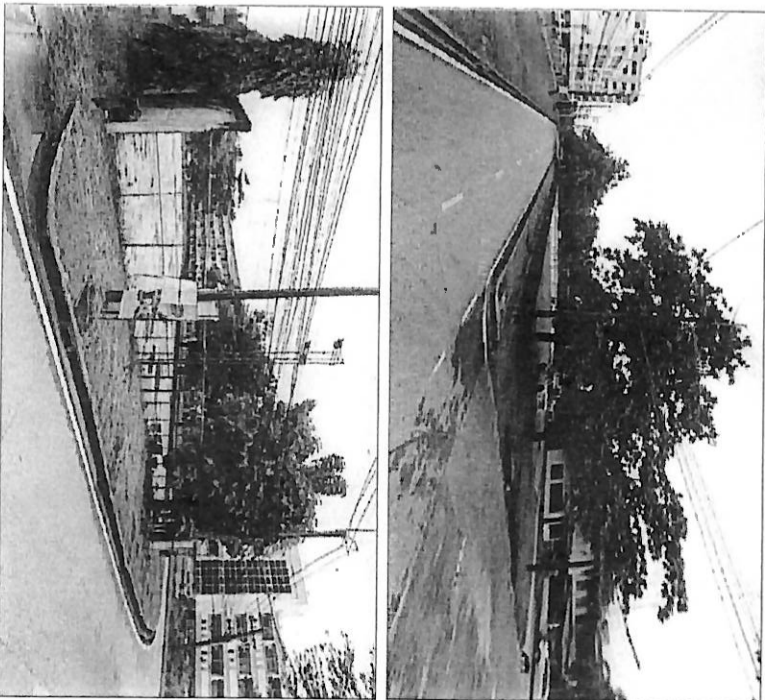
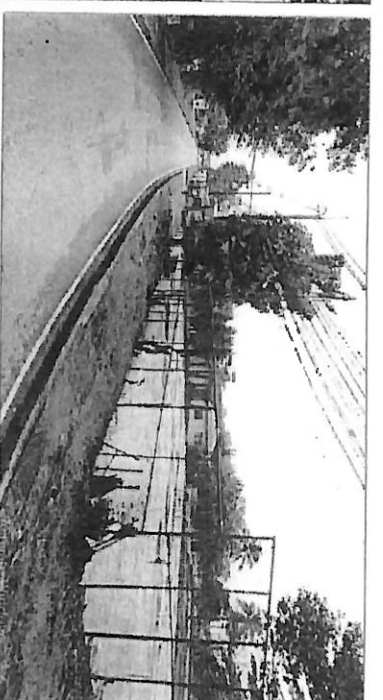
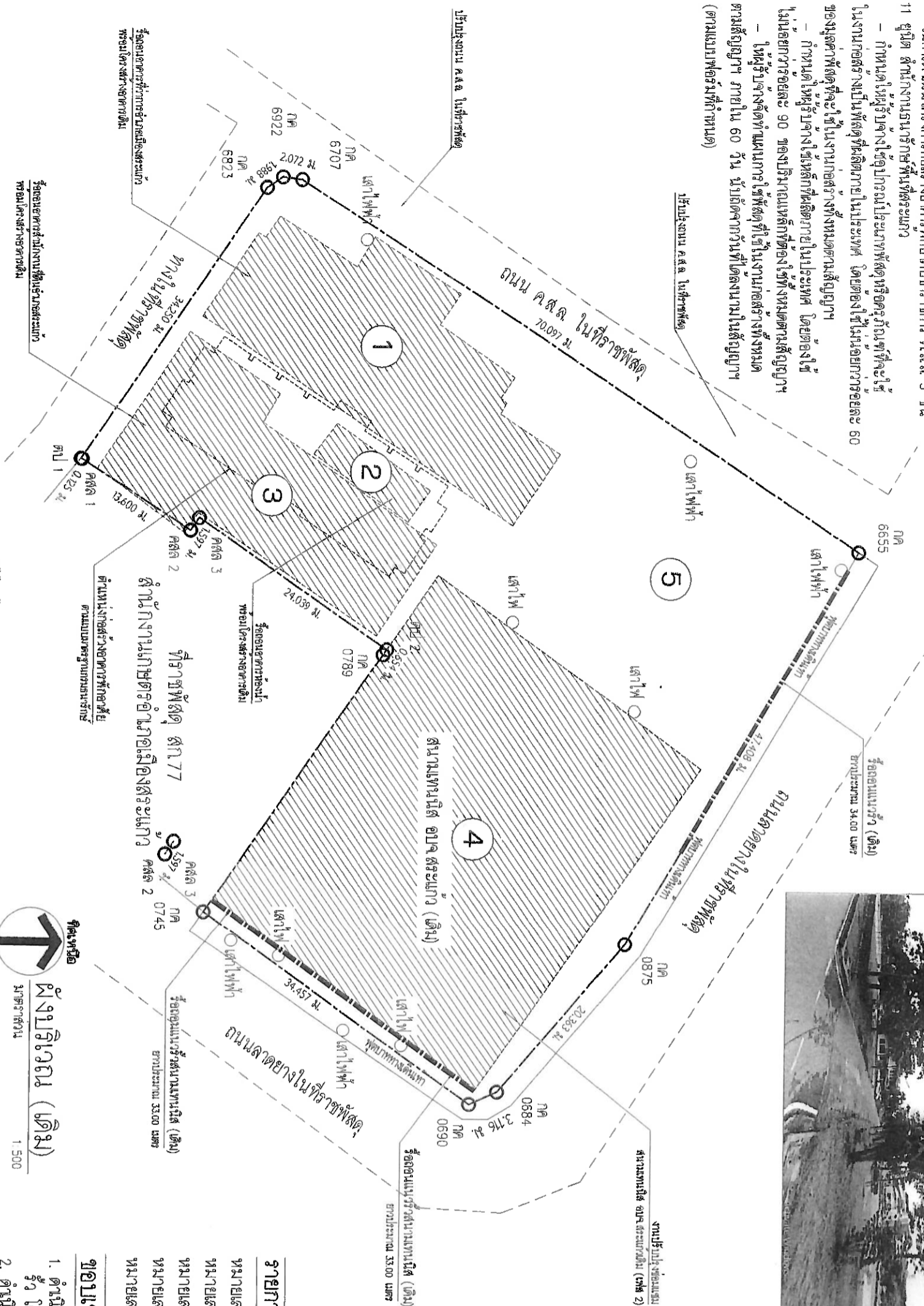

**รายการประกอบแบบ**

- 1 อาคารที่ว่าการอำเภอเมืองสระแก้วเดิม (ชั้นทะเบียนหลังที่ 21)
- 2 อาคารห้องน้ำ (ยังไม่ได้ขึ้นทะเบียน)
- 3 อาคารสำนักงานที่ดินอำเภอเมืองสระแก้วเดิม (ชั้นทะเบียนหลังที่ 28)
- 4 ถนนทางเดิน อปจ. สระแก้วเดิม (เฟส 2)
- 5 พื้นซัสตีเยอ & ส่วนขยายในอนาคต (เฟส 2)

**ขอบเขตงานผังบริเวณ (เดิม)**

1. ตัดถนนการขุดล้อมอาคารเดิม จำนวน 3 หลัง (หมายเลข 1-3) แล้ว โครงเหล็กคานวางถนนใหม่ และเสาเข็มขุดล้อมเสาเข็มโครงสร้าง
2. ตัดถนนการขุดล้อมพื้นที่ที่ให้ออมสัหรือรับงานก่อสร้าง
3. ตัดถนนการขุดล้อมพื้นที่ขุดวางเสาอาคารเดิมภายในที่ราชพัสดุ (เดิม) ให้สามารถใช้งานได้เป็นปกติ

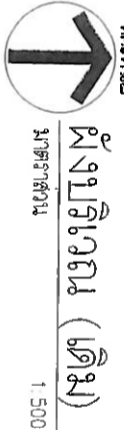

<p>กรมโยธาธิการและผังเมือง กรมโยธาธิการ</p>	แบบ	โครงการก่อสร้างอาคารพักอาศัยอาคาร 3 ชั้น 11 ยูนิต ตำบลสระแก้ว อำเภอเมืองสระแก้ว จังหวัดสระแก้ว	สถาปนิก	วิศวกรโยธา	วิศวกรไฟฟ้า	ผู้เขียน	ผู้ดำเนินการก่อสร้าง	แสดงแบบ	มาตราส่วน	แผ่นที่
			นายสมชาย ใจดี นายสมชาย ใจดี 3789	นายสมชาย ใจดี นายสมชาย ใจดี 12345	นายสมชาย ใจดี นายสมชาย ใจดี 6789	นายสมชาย ใจดี นายสมชาย ใจดี 10760	นายสมชาย ใจดี นายสมชาย ใจดี 10760	นายสมชาย ใจดี นายสมชาย ใจดี 10760	1:500	L-04

โครงการก่อสร้างอาคารพักอาศัยข้าราชการ ค.ส.ล. 3 ชั้น 11 ยูนิต  
ตำบลสระแก้ว อำเภอเมืองสระแก้ว จังหวัดสระแก้ว

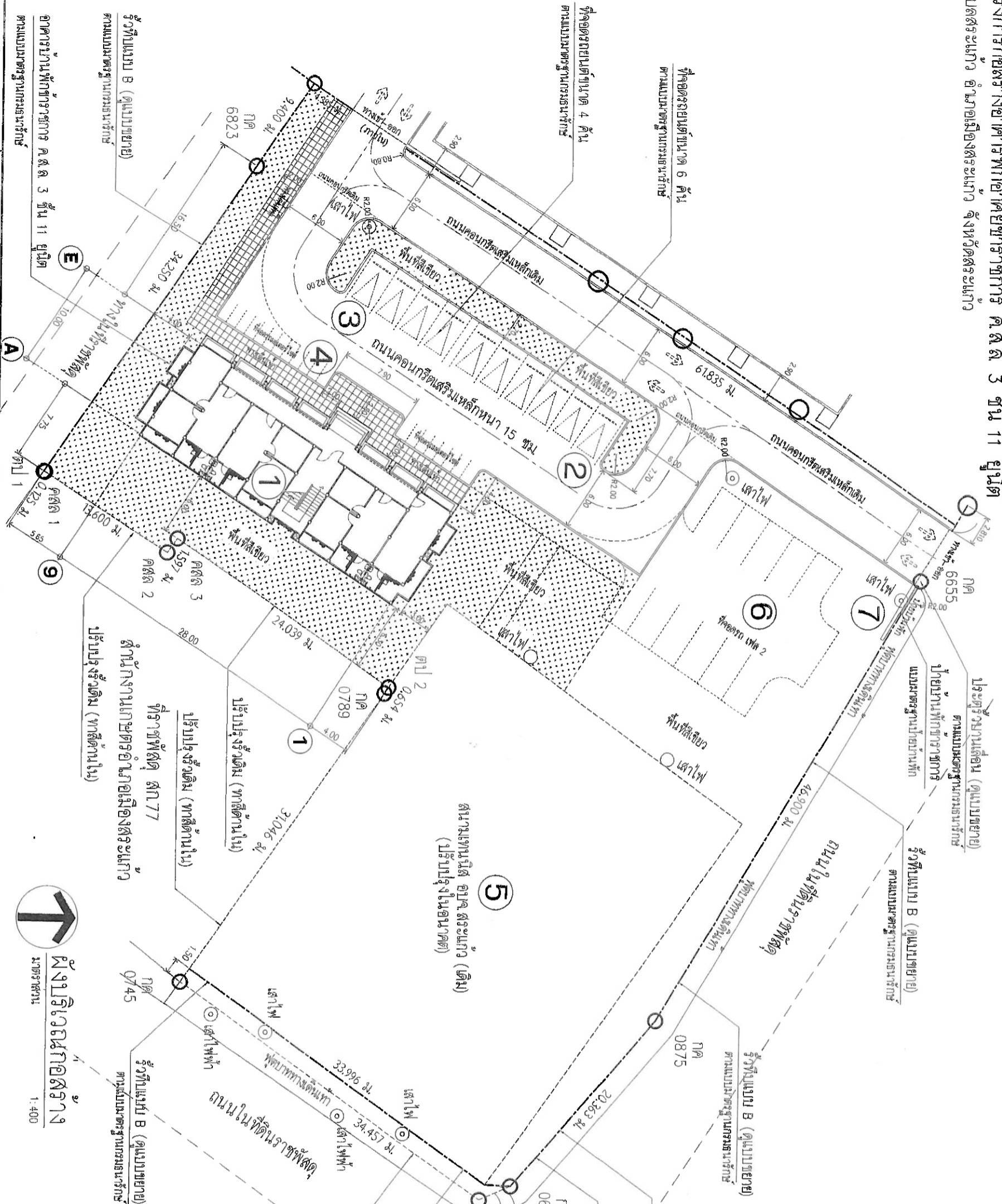

รายการประกอบแบบ

- หมายเลข 1 อาคารพักอาศัยข้าราชการ ค.ส.ล. 3 ชั้น 11 ยูนิต  
สำนักงานอธิบดีรักษาสระแก้ว
- หมายเลข 2 โรงจอดรถยนต์ จำนวน 6 คัน
- หมายเลข 3 โรงจอดรถยนต์ จำนวน 4 คัน
- หมายเลข 4 พื้นจอดรถจักรยานยนต์
- หมายเลข 5 สนามเทนนิส อนุสรณ์ถาวร (เฟส 2)
- หมายเลข 6 พื้นสีเขียว ๕ ส่วนขยายในอนาคต (เฟส 2)
- หมายเลข 7 ป้ายบ้านพักข้าราชการ

ขอบเขตงานผู้ปฏิบัติงาน

1. ดำเนินการรับพื้นที่เพื่อเตรียมก่อสร้างอาคารพักอาศัยข้าราชการ  
เมื่อเทียบที่งบประมาณสำนักงานเดิม
2. ดำเนินการก่อสร้างอาคารพักอาศัยข้าราชการ 1 หลัง
3. ดำเนินการก่อสร้างรั้วรอบสนามหญ้า
4. ดำเนินการติดตั้งประตูลิฟต์ 6.00 เมตร ตามแบบมาตรฐาน
5. ดำเนินการติดตั้งป้ายบ้านพักข้าราชการจำนวน 1 ป้าย
6. ดำเนินการก่อสร้างถนน ค.ส.ล. พร้อมที่จอดรถและทางเท้า
7. ดำเนินการติดตั้งระบบระบายน้ำ บ่อพัก บ่อตกขยะ
8. ดำเนินการก่อสร้างระบบไฟฟ้าส่องสว่างผู้ปฏิบัติงาน
9. ดำเนินการจัดภูมิทัศน์ภายในอาคาร

ผู้ปฏิบัติงานก่อสร้าง  
นายประจักษ์ ฤทธิชัย  
นายประจักษ์ ฤทธิชัย

 กองพัฒนาและบำรุงรักษาอาคารราชการ กรุงเทพมหานคร	แบบ	สถาปนิก	วิศวกรโยธา	วิศวกรไฟฟ้า	ผู้เขียน	ผู้ออกแบบอาคาร	แบบ
	โครงการก่อสร้างอาคารพักอาศัยข้าราชการ สำนักงานอธิบดีรักษาสระแก้ว ตำบลสระแก้ว อำเภอเมืองสระแก้ว จังหวัดสระแก้ว		นายอนันต์ น. โง่ประภากร ส.ล. 3789	นายประจักษ์ ฤทธิชัย ส.ล. 12381	นายประจักษ์ ฤทธิชัย ส.ล. 32877	นายอนันต์ น. โง่ประภากร ส.ล. 3789	นายประจักษ์ ฤทธิชัย ส.ล. 12381
		นายประจักษ์ ฤทธิชัย ส.ล. 3645	นายประจักษ์ ฤทธิชัย ส.ล. 10760	นายประจักษ์ ฤทธิชัย ส.ล. 10760	นายประจักษ์ ฤทธิชัย ส.ล. 10760	นายประจักษ์ ฤทธิชัย ส.ล. 10760	นายประจักษ์ ฤทธิชัย ส.ล. 10760

ผู้ปฏิบัติงานก่อสร้าง	มาตราส่วน	แผ่นที่
ผู้ปฏิบัติงานก่อสร้าง	1:400	L-05
	วันที่	รวม
	17/06/2568	12

โครงการก่อสร้างอาคารพักอาศัยข้าราชการ ค.ส.ล. 3 ชั้น 11 ยูนิต  
ตำบลตระนากุ้ง อำเภอเมืองสระแก้ว จังหวัดสระแก้ว

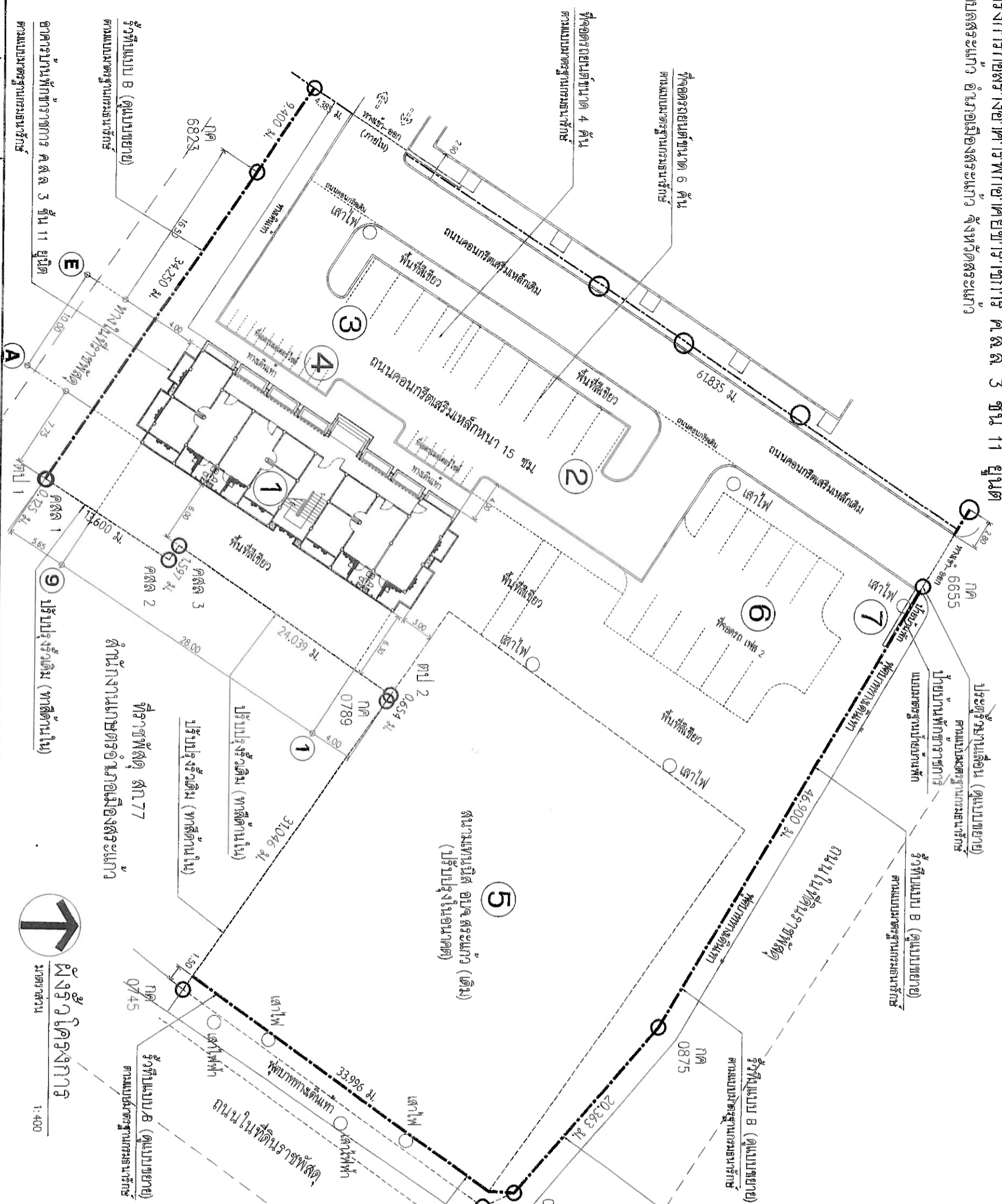

รายการประกอบแบบ

- อาคารพักอาศัยข้าราชการ ค.ส.ล. 3 ชั้น 11 ยูนิต
- สำนักงานช่างสำรวจ
- โครงการก่อสร้างอาคารพักอาศัยข้าราชการ ค.ส.ล. 3 ชั้น 11 ยูนิต
- โครงการก่อสร้างอาคารพักอาศัยข้าราชการ ค.ส.ล. 3 ชั้น 11 ยูนิต
- โครงการก่อสร้างอาคารพักอาศัยข้าราชการ ค.ส.ล. 3 ชั้น 11 ยูนิต
- โครงการก่อสร้างอาคารพักอาศัยข้าราชการ ค.ส.ล. 3 ชั้น 11 ยูนิต
- โครงการก่อสร้างอาคารพักอาศัยข้าราชการ ค.ส.ล. 3 ชั้น 11 ยูนิต

ขอบเขตงานวิศวกรรม

- ดำเนินการก่อสร้างอาคาร B บริเวณที่กำหนด
- ดำเนินการสำรวจรังวัดดิน บริเวณที่ดินขังสงวนงานในดิน
- ดำเนินการรังวัดรังวัดแปลงที่ดิน จำนวน 1 จุด บริเวณที่ดินขังสงวน
- ดำเนินการรังวัดรังวัดแปลงที่ดิน จำนวน 1 แปลง

ในส่วนของอาคาร B ยาวประมาณ 150 เมตร  
หรือวัดที่ประมาณ 50-55 เมตร จำนวน 1 จุด

ผังรังวัดโครงการ  
มาตราส่วน 1:400

<p>กรมการช่างสำรวจ กรมการช่างสำรวจ</p>	แบบ	โครงการก่อสร้างอาคารพักอาศัยข้าราชการ สำนักงานช่างสำรวจ ตำบลตระนากุ้ง อำเภอเมืองสระแก้ว จังหวัดสระแก้ว		สถาปนิก	วิศวกรโยธา	วิศวกรไฟฟ้า	ผู้เขียน	ผู้ออกแบบ	มาตราส่วน	แผ่นที่
	<p>โครงการก่อสร้างอาคารพักอาศัยข้าราชการ สำนักงานช่างสำรวจ ตำบลตระนากุ้ง อำเภอเมืองสระแก้ว จังหวัดสระแก้ว</p>	<p>นายอดิศักดิ์ งามงาม 3789</p> <p>นายอดิศักดิ์ งามงาม 3789</p>	<p>นายอดิศักดิ์ งามงาม 3789</p> <p>นายอดิศักดิ์ งามงาม 3789</p>	<p>นายอดิศักดิ์ งามงาม 3789</p> <p>นายอดิศักดิ์ งามงาม 3789</p>	<p>นายอดิศักดิ์ งามงาม 3789</p> <p>นายอดิศักดิ์ งามงาม 3789</p>	<p>นายอดิศักดิ์ งามงาม 3789</p> <p>นายอดิศักดิ์ งามงาม 3789</p>	<p>นายอดิศักดิ์ งามงาม 3789</p> <p>นายอดิศักดิ์ งามงาม 3789</p>	<p>นายอดิศักดิ์ งามงาม 3789</p> <p>นายอดิศักดิ์ งามงาม 3789</p>	<p>นายอดิศักดิ์ งามงาม 3789</p> <p>นายอดิศักดิ์ งามงาม 3789</p>	<p>1:400</p>

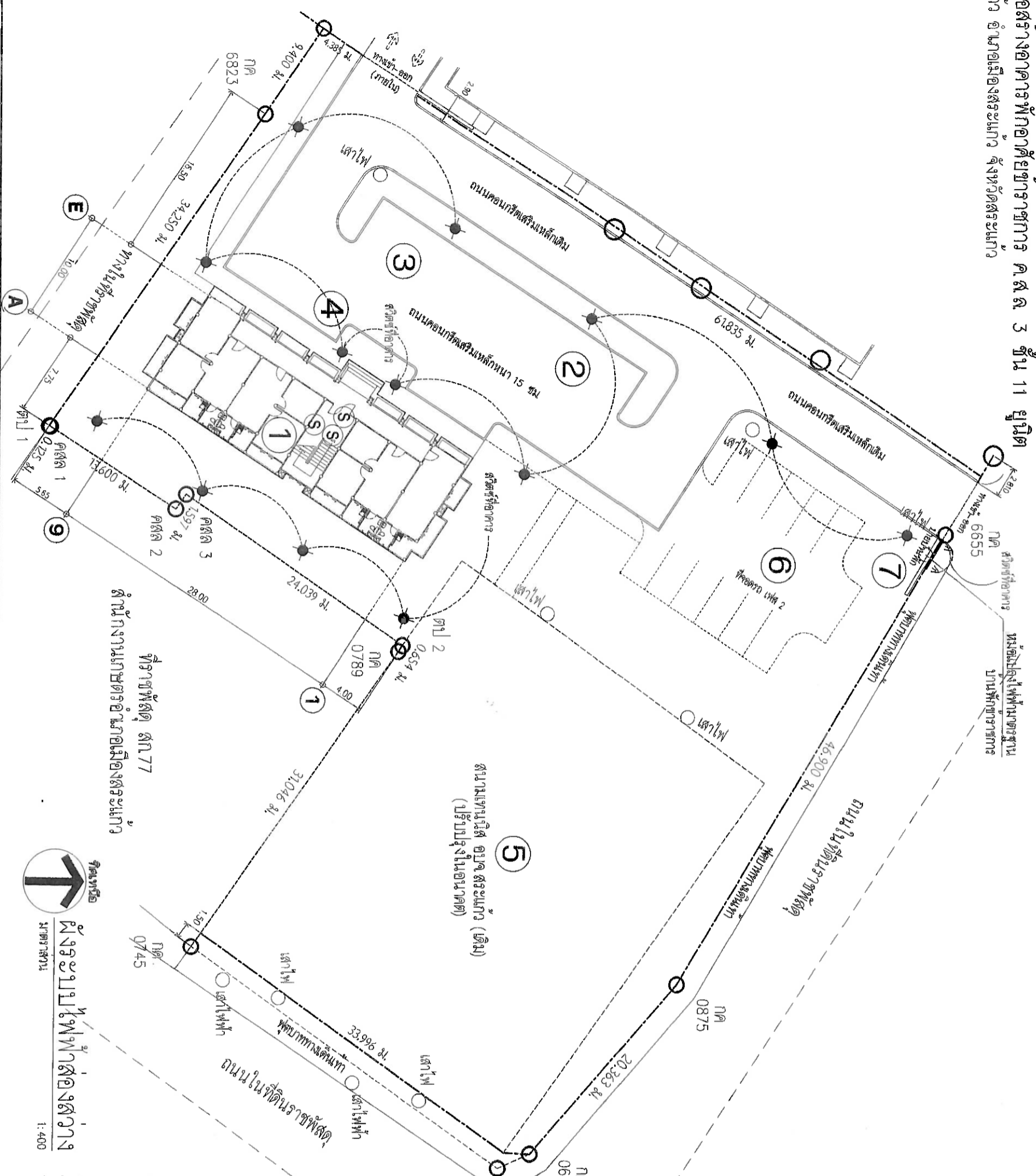

**รายการประกอบแบบ**

- หมายเลข 1 อาคารพักอาศัยข้าราชการ ค.ส.ล. 3 ชั้น 11 คู่มือ
- สำนักงานอธิบดีกรมการปกครอง
- หมายเลข 2 โรงจอดรถยนต์ จำนวน 6 คัน
- หมายเลข 3 โรงจอดรถยนต์ จำนวน 4 คัน
- หมายเลข 4 พื้นจอดรถจักรยานยนต์
- หมายเลข 5 สนามเทนนิส อเนกประสงค์เดิม (เพส 2)
- หมายเลข 6 พื้นสีเขียว & ส่วนขยายในเขต (เพส 2)
- หมายเลข 7 บำบัดน้ำทิ้งอาคาร

**ขอบเขตงานไฟฟ้าส่องสว่าง**

สัญลักษณ์ไฟส่องสว่างภายนอกอาคาร	รายละเอียด
	เสาไฟส่องสว่างสูง 2.50 ม. หลอด LED ไม่น้อยกว่า 50 W (LED STREET LIGHT) 1 ช่อง/เสา/1 เสา/ขบวน/ขบวนจำนวน IP65
⑤	ติดตั้งติดตั้งวงโคจร (ติดตั้งภายในอาคาร)

**หมายเหตุ**

1. ติดตั้งหลอดไฟเบอร์เกอร์ขนาด 20 AT จำนวน 5 ตัว ตามวงกลมไฟส่องสว่างภายนอกอาคารจำนวน 3 ตัว วงจรไฟส่องสว่างและวงจรไฟส่องสว่างแยกตัว
2. ติดตั้งตู้โวลต์แอมป์ขนาด 5 ตัว ติดตั้งตู้โวลต์แอมป์ขนาด 1 ช่องอาคาร
3. ติดตั้งสายไฟขนาด NYY ขนาด 2.5 ตารางม. ร้อยท่อชนิด HDPE ขนาด 1 1/4"
4. ดำเนินงานวงจร SPARE ในตู้โวลต์แอมป์เบอร์เกอร์ 1 ในตู้โวลต์แอมป์ติดตั้งตู้โวลต์แอมป์เบอร์เกอร์ใหม่ ขนาด 8 ช่อง เพื่อติดตั้งวงจรเบอร์เกอร์ใหม่ทั้งหมด

คำสั่งแบบไฟฟ้าส่องสว่าง  
 1:400  
 มาตราส่วน

 กองพัฒนามอบนบุรี กรุงเทพมหานคร กรมโยธาธิการและผังเมือง	แบบ	สถาปนิก	วิศวกรโยธา	วิศวกรไฟฟ้า	ผู้เขียน	ผู้ควบคุมงานก่อสร้าง	แสดงแบบ
	โครงการก่อสร้างอาคารพักอาศัยข้าราชการ สำนักงานอธิบดีกรมการปกครอง ตำบลตระเวนชัย อำเภอเมืองสระแก้ว จังหวัดสระแก้ว	นายอนุวัฒน์ ฐาปะการ ๘-๘๓ 3789 นายอรรถกร ฐาปะการ ๘-๘๓ 3545	นายอรรถกร ฐาปะการ ๘-๘๓ 3789 นายอรรถกร ฐาปะการ ๘-๘๓ 3545	นายอรรถกร ฐาปะการ ๘-๘๓ 3789 นายอรรถกร ฐาปะการ ๘-๘๓ 3545	นายอรรถกร ฐาปะการ ๘-๘๓ 3789 นายอรรถกร ฐาปะการ ๘-๘๓ 3545	นายอรรถกร ฐาปะการ ๘-๘๓ 3789 นายอรรถกร ฐาปะการ ๘-๘๓ 3545	นายอรรถกร ฐาปะการ ๘-๘๓ 3789 นายอรรถกร ฐาปะการ ๘-๘๓ 3545



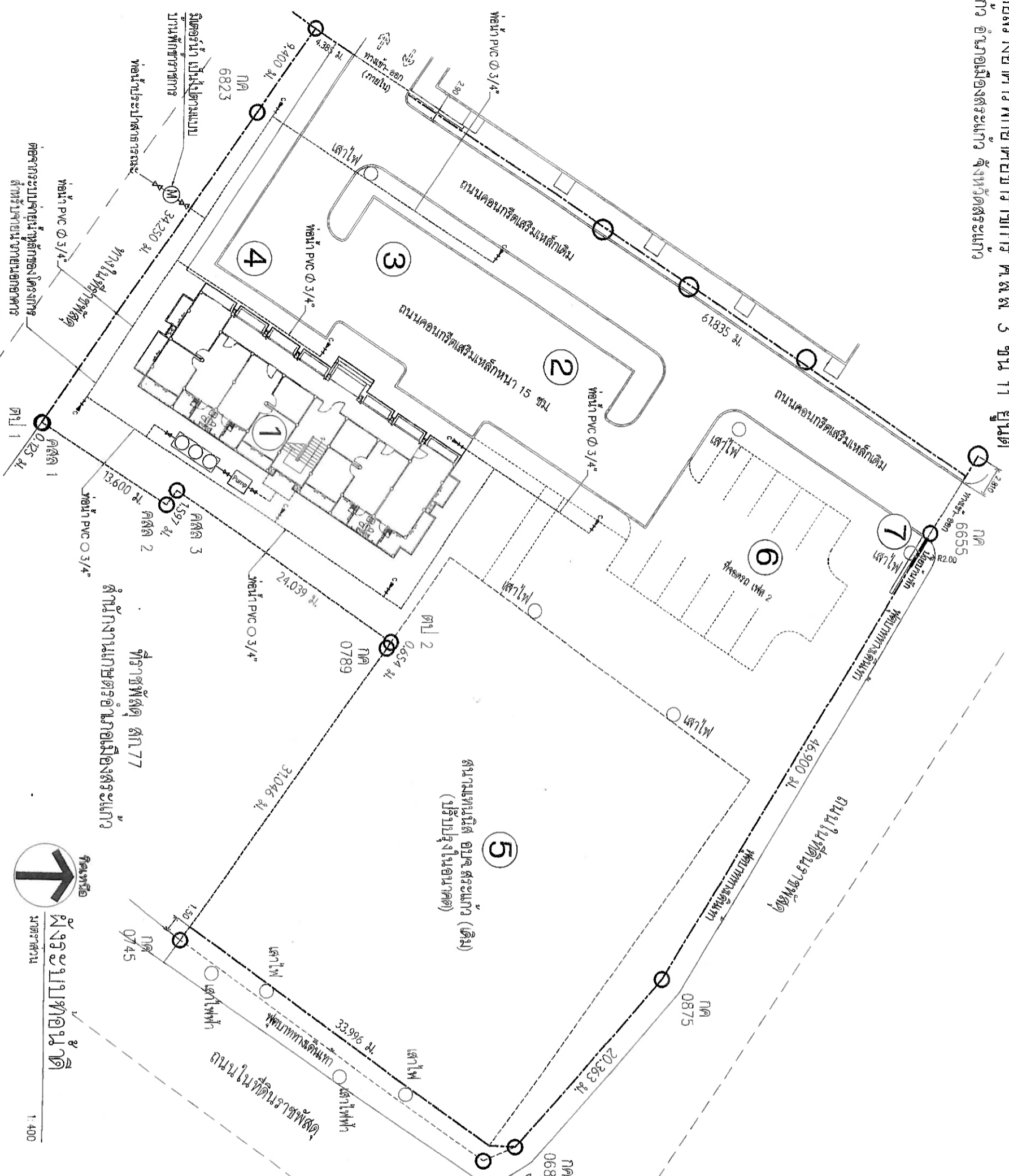

**รายละเอียดอะไหล่**

- หมายเลข 1 อาคารพักอาศัยยาราราการ ค.ส.ล. 3 ชั้น 11 ยูนิต
- สำนักงานอาคารยาราราการ
- หมายเลข 2 โรงจอดรถยนต์ จำนวน 6 คัน
- หมายเลข 3 โรงจอดรถยนต์ จำนวน 4 คัน
- หมายเลข 4 พื้นที่จอดรถจักรยานยนต์
- หมายเลข 5 สนามเทนนิส อเนกประสงค์เดิม (เฟส 2)
- หมายเลข 6 พื้นที่สีเขียว & สวนหย่อมในอาคาร (เฟส 2)
- หมายเลข 7 ป้ายงานพักอาศัยยาราราการ

**อุปกรณ์งานท่อ (น้ำประปา)**

สัญลักษณ์งานท่อ (น้ำประปา)	ลักษณะงานท่อ
	ถังเก็บน้ำดิบ, ตามแบบมาตรฐาน
	ถังเก็บน้ำดิบตามแบบมาตรฐาน
	ก๊อกน้ำแบบ 1/2"
	ถังเก็บน้ำดิบตามแบบมาตรฐาน

หมายเหตุ: ในรูปนี้เป็นการตรวจสอบภาพงานจริง เพื่อติดตั้งถังเก็บน้ำ  
ถังเก็บน้ำดิบตามแบบมาตรฐาน ตามแบบมาตรฐาน  
จากคณบดีงานช่างเทคนิคในรูปนี้ช่างเทคนิค โดยเสนอ Shop Drawing ที่เหมาะสม  
ซึ่งรายละเอียด เพื่อขอเสนอแบบก่อสร้างพร้อมแบบแปลน  
โดยไม่มีเงื่อนไขการแก้ไขแบบและรายละเอียดเพิ่มเติมแต่อย่างใด

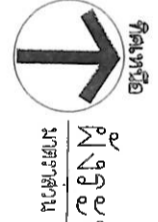

ผังระบบท่อ

1:400

<p>กองพัฒนานับและบัญชีอาคารยาราราการ กรมช่างเทคนิค</p>	<p>โครงการก่อสร้างอาคารพักอาศัยยาราราการ สำนักงานอาคารยาราราการ ตำบลศรีสมเด็จ อำเภอเมืองศรีสะเกษ จังหวัดศรีสะเกษ</p>	<p>สถาปนิก</p> <p>นายอดิศักดิ์ ใจประเสริฐ ส.ศก. 3789</p> <p>ผู้ควบคุมงานก่อสร้างอาคารยาราราการ</p> <p>นายอดิศักดิ์ ใจประเสริฐ ส.ศก. 3645</p>	<p>วิศวกรโยธา</p> <p>นายชชาติ อำนวยสิน ส.ย. 2381</p> <p>ผู้ควบคุมงานก่อสร้างอาคารยาราราการ</p> <p>นายอดิศักดิ์ ใจประเสริฐ ส.ศก. 3645</p>	<p>วิศวกรไฟฟ้า</p> <p>นายอดิศักดิ์ ใจประเสริฐ ส.ศก. 3789</p> <p>ผู้ควบคุมงานก่อสร้างอาคารยาราราการ</p> <p>นายอดิศักดิ์ ใจประเสริฐ ส.ศก. 3645</p>	<p>ผู้ดำเนินการก่อสร้าง</p> <p>(ปฏิบัติราชการแทนอธิบดีกรมช่างเทคนิค)</p> <p>นายอดิศักดิ์ ใจประเสริฐ ส.ศก. 3789</p>	<p>ผังระบบท่อ</p>	<p>มาตราส่วน</p> <p>1:400</p>	<p>แผ่นที่</p> <p>L-09</p>
	<p>วันที่</p> <p>17/06/2568</p>	<p>วันที่</p> <p>9/6/2568</p>	<p>หน้า</p> <p>12</p>					

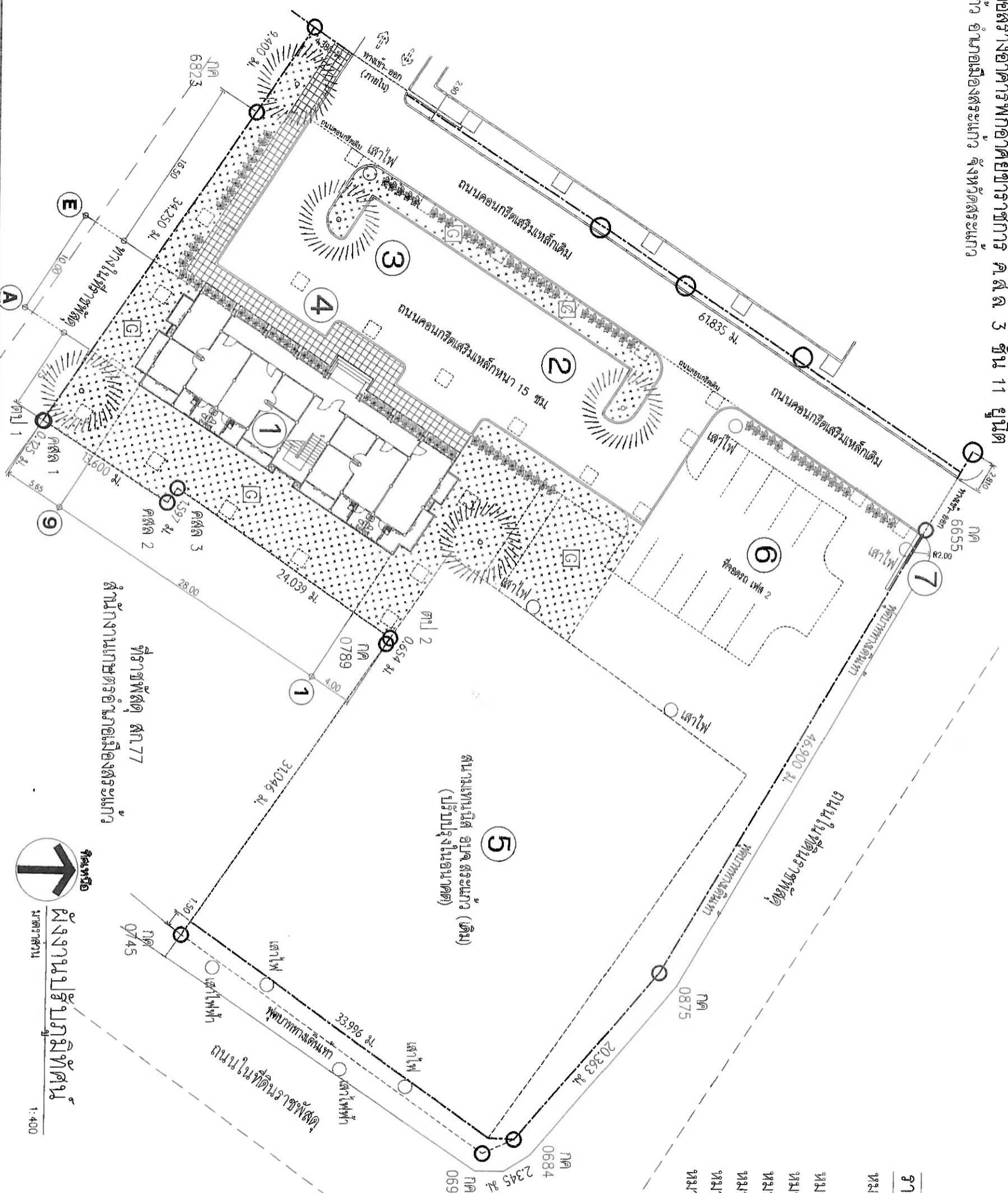

- รายการประกอบแบบ**
- หมายเลข 1 อาคารพักอาศัยเชิงพาณิชย์ ๓ ชั้น 11 ยูนิต
  - สำนักงานบริหารทรัพย์สิน
  - หมายเลข 2 โรงจอดรถยนต์ จำนวน 6 คัน
  - หมายเลข 3 โรงจอดรถยนต์ จำนวน 4 คัน
  - หมายเลข 4 พื้นจอดรถจักรยานยนต์
  - หมายเลข 5 สนามเทนนิส อเนกประสงค์ (เพลต 2)
  - หมายเลข 6 พื้นสีเขียว & ส่วนขยายในอนาคต (เพลต 2)
  - หมายเลข 7 ป้ายบ้านพักเชิงพาณิชย์

**ขอบเขตงานภูมิทัศน์**

- สัญลักษณ์งานภูมิทัศน์**
- ต้นไม้ที่ปลูกใหม่สูงกว่า 8 ซม.
  - ต้นไม้ที่ปลูกใหม่สูงกว่า 50 ซม. ไปกระยะ ๑-50 ซม.
  - พื้นที่ปลูกหญ้าและไม้ประดับ ๕๗๐ ตารางเมตร
  - พื้นกระเบื้องปูพื้น ขนาด 40x40 ซม. หน้า 3.5 ซม.
  - แบบพิมพ์ลายไม้ที่ประมาณ 108 ตารางเมตร
  - ถนน ค.ส.ล. พื้นประมาณ 970 ตารางเมตร
  - คันทางขอบฟุต (ค.พ.)

หมายเหตุ: ให้ผู้รับจ้างดำเนินการจัดภูมิทัศน์ให้เรียบร้อย โดยสามารถติดตั้งเพื่อสร้างแนวเขตและแนวการจราจรให้ชัดเจนก่อนดำเนินการ

<p>กรมส่งเสริมการค้าระหว่างประเทศ กระทรวงพาณิชย์</p>	แบบ	โครงการก่อสร้างอาคารพักอาศัยเชิงพาณิชย์ราชการ สำนักงานบริหารทรัพย์สิน ตำบลสระแก้ว จังหวัดสระแก้ว		สถาปนิก	วิศวกรโยธา	วิศวกรไฟฟ้า	ผู้เขียน	ผู้ดำเนินการขออนุญาต (บริษัท)	แสดงแบบ	มาตราส่วน	แผ่นที่
				นายสมชาย ใจประเสริฐ ๕-๓๓ 3789	นายอดิศักดิ์ อังคกุล ๕๒123๒1	นายสุวิทย์ ใจประเสริฐ ๕-๓๓ 3789	นายสมชาย ใจประเสริฐ ๕-๓๓ 3789	นายสมชาย ใจประเสริฐ ๕-๓๓ 3789	นางสาวประไพ ใจประเสริฐ ๕-๓๓ 3789	1:400	L-10
			ผู้ควบคุมการก่อสร้าง	นายอดิศักดิ์ อังคกุล ๕๒123๒1	นายอดิศักดิ์ อังคกุล ๕๒123๒1	นายอดิศักดิ์ อังคกุล ๕๒123๒1	นายอดิศักดิ์ อังคกุล ๕๒123๒1	นางสาวประไพ ใจประเสริฐ ๕-๓๓ 3789	นางสาวประไพ ใจประเสริฐ ๕-๓๓ 3789	17/06/2568	12

โครงการก่อสร้างอาคารพักอาศัยข้าราชการ ค.ส.ล. 3 ชั้น 11 ยูนิต  
ตำบลสระแก้ว อำเภอเมืองสระแก้ว จังหวัดสระแก้ว

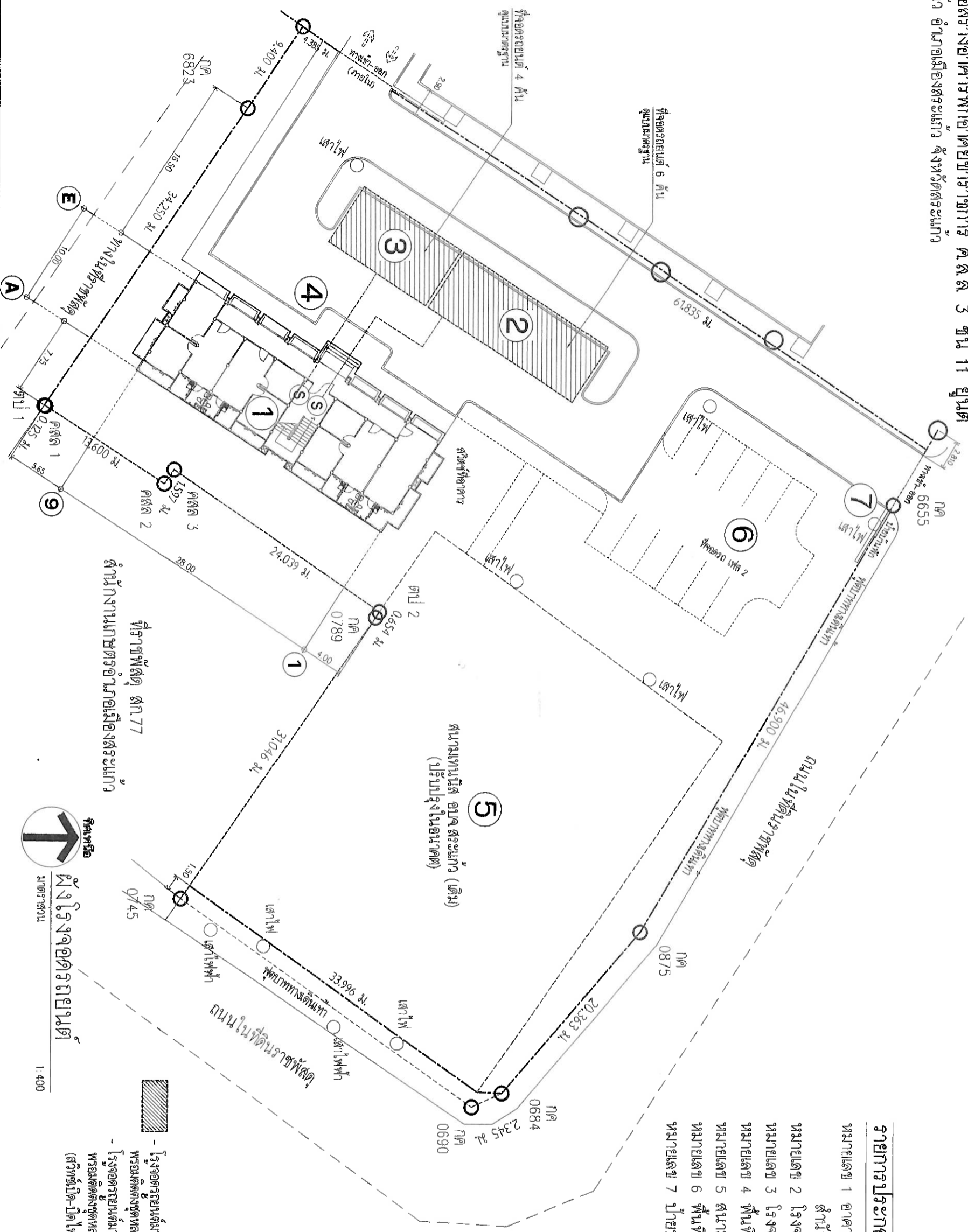

- รายการประกอบแบบ**
- หมายเลข 1 อาคารพักอาศัยข้าราชการ ค.ส.ล. 3 ชั้น 11 ยูนิต
  - สำนักงานบริหารพัสดุภาครัฐ
  - หมายเลข 2 โรงจอดรถยนต์ จำนวน 6 คัน
  - หมายเลข 3 โรงจอดรถยนต์ จำนวน 4 คัน
  - หมายเลข 4 พื้นี่จอดรถจักรยานยนต์
  - หมายเลข 5 สนามเทนนิส อนุสรณ์ถาวร (เฟส 2)
  - หมายเลข 6 พื้นี่สีเขียว & ส่วนขยายในอนาคต (เฟส 2)
  - หมายเลข 7 ป้ายบ้านพักข้าราชการ

ผังโครงการอาคาร

1:400

- โรงจอดรถยนต์มาตรฐาน ขนาด 6 คัน 1 หลัง
- โรงจอดรถยนต์มาตรฐาน ขนาด 4 คัน 1 หลัง
- โรงจอดรถยนต์มาตรฐาน ขนาด 1 หลัง
- สนามเทนนิสขนาด 20 วัตต์ (เฟส 1) จำนวน 3 ชุด
- สนามเทนนิสขนาด 20 วัตต์ (เฟส 2) จำนวน 2 ชุด
- พื้นี่สีเขียว-ปิด ไฟแสงสว่างติดตั้งอาคาร

<p>กรมโยธาธิการและผังเมือง กองพัฒนามาตรฐานวิชาชีพสถาปนิก</p>	<p>แบบ</p> <p>โครงการก่อสร้างอาคารพักอาศัยข้าราชการ สำนักงานบริหารพัสดุภาครัฐจังหวัดสระแก้ว จังหวัดสระแก้ว</p>		สถาปนิก	วิศวกรโยธา	วิศวกรไฟฟ้า	ผู้เขียน	ผู้อำนวยการงานเทคนิคกรมฯ	แสดงแบบ	มาตราส่วน	แผ่นที่
	<p>นายอนุวัฒน์ ฟูไธสงการ 4-สค 3789</p> <p>นายอรรถสิทธิ์ อิ่มคงสิน 8-สย 12381</p> <p>นายอรรถสิทธิ์ อิ่มคงสิน 4-สค 3789</p> <p>นายอรรถสิทธิ์ อิ่มคงสิน 4-สค 3789</p>	<p>นายอรรถสิทธิ์ อิ่มคงสิน 4-สค 3789</p> <p>นายอรรถสิทธิ์ อิ่มคงสิน 8-สย 10760</p> <p>นายอรรถสิทธิ์ อิ่มคงสิน 4-สค 3789</p> <p>นายอรรถสิทธิ์ อิ่มคงสิน 4-สค 3789</p>	<p>นายอรรถสิทธิ์ อิ่มคงสิน 4-สค 3789</p> <p>นายอรรถสิทธิ์ อิ่มคงสิน 4-สค 3789</p>	<p>นายอรรถสิทธิ์ อิ่มคงสิน 4-สค 3789</p> <p>นายอรรถสิทธิ์ อิ่มคงสิน 4-สค 3789</p>	<p>นายอรรถสิทธิ์ อิ่มคงสิน 4-สค 3789</p> <p>นายอรรถสิทธิ์ อิ่มคงสิน 4-สค 3789</p>	<p>นายอรรถสิทธิ์ อิ่มคงสิน 4-สค 3789</p> <p>นายอรรถสิทธิ์ อิ่มคงสิน 4-สค 3789</p>	<p>นายอรรถสิทธิ์ อิ่มคงสิน 4-สค 3789</p> <p>นายอรรถสิทธิ์ อิ่มคงสิน 4-สค 3789</p>	<p>นายอรรถสิทธิ์ อิ่มคงสิน 4-สค 3789</p> <p>นายอรรถสิทธิ์ อิ่มคงสิน 4-สค 3789</p>	<p>1:400</p>	<p>L-11</p>

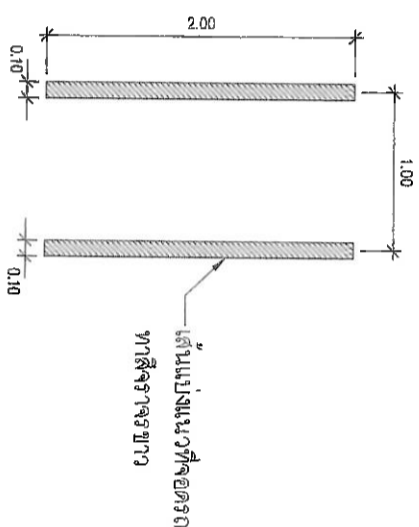
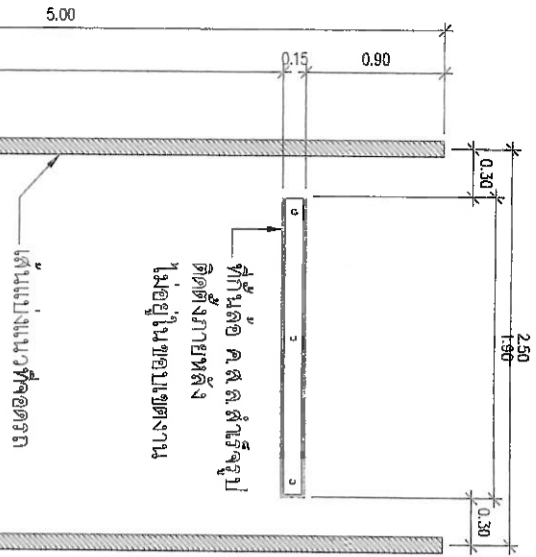

แบบขยายช่องออกจากรายละเอียด  
มาตราส่วน 1:50

แบบขยายช่องออกจากรายละเอียด  
มาตราส่วน 1:50

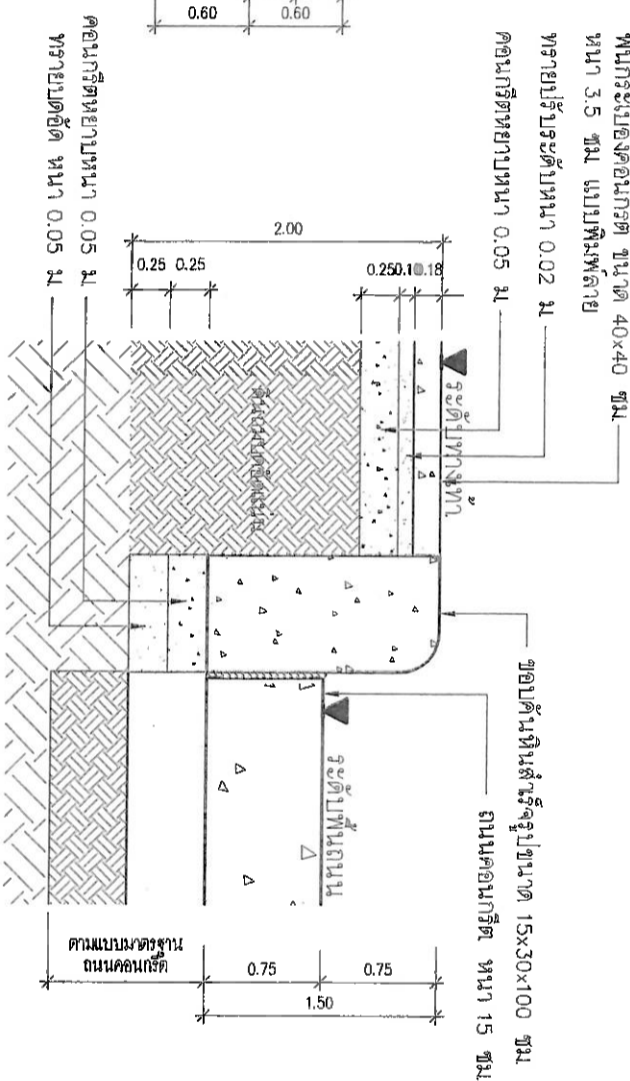
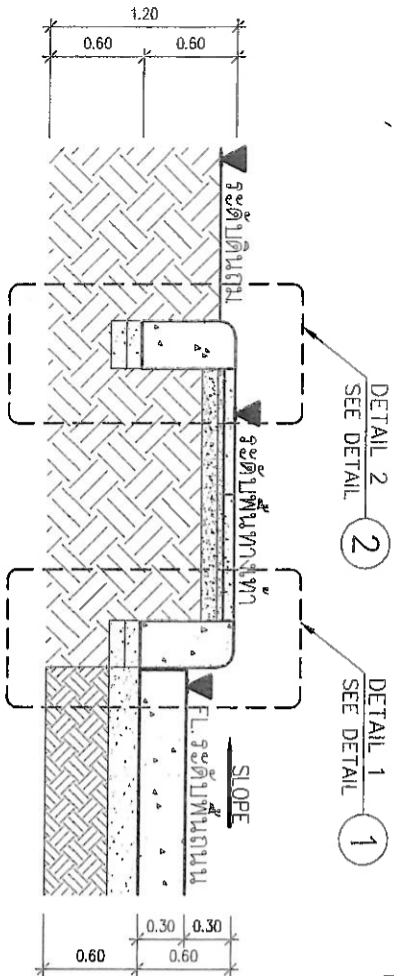

DETAIL 1  
มาตราส่วน 1:10

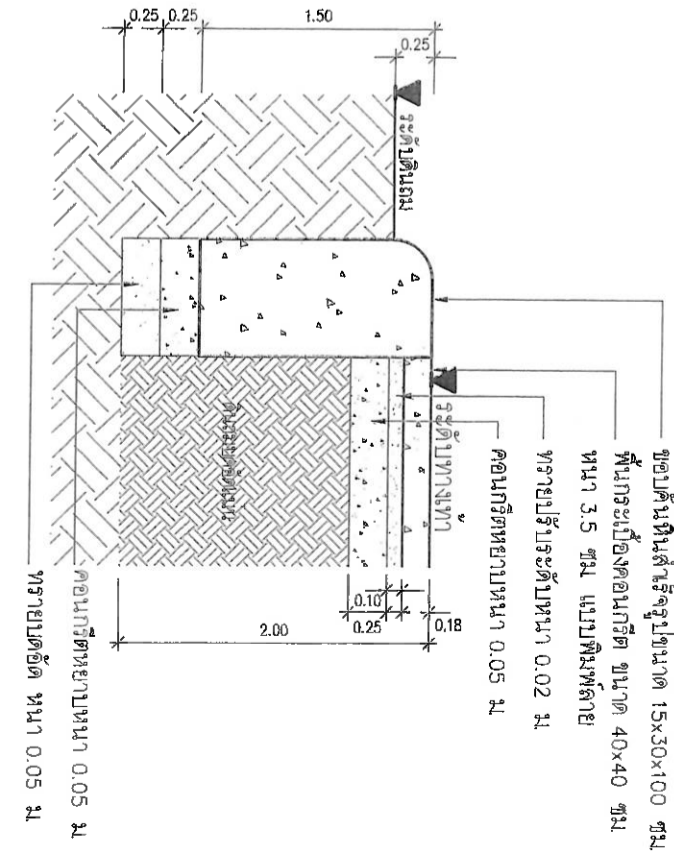

DETAIL 2  
มาตราส่วน 1:10

แบบขยายขอบคันทันรูป  
มาตราส่วน 1:50

แบบขยายขอบคันทันรูป  
มาตราส่วน 1:50

<p>กองพัฒนามหาวิทยาลัยศรีนครินทรวิโรฒ กรมโยธาธิการ</p>	แบบ	โครงการก่อสร้างอาคารพักอาศัยข้าราชการ สำนักงานตำรวจแห่งชาติ ตำบลศรีสะเกษ อำเภอเมืองศรีสะเกษ จังหวัดศรีสะเกษ		สถาปนิก	วิศวกรโยธา	วิศวกรไฟฟ้า	ผู้เขียน	ผู้ออกแบบ (ปฏิบัติราชการแบบฉบับที่มอบหมาย)	ผู้ควบคุมงาน	แบบขยายขอบคันทันรูป	ขนาดส่วน	แผ่นที่
				นายอดิศักดิ์ ใจประภาส ๕-๓๓ 3789 นายอดิศักดิ์ ใจประภาส ๕-๓๓ 3789	นายอดิศักดิ์ ใจประภาส ๕-๓๓ 3789	นายอดิศักดิ์ ใจประภาส ๕-๓๓ 3789	นายอดิศักดิ์ ใจประภาส ๕-๓๓ 3789	นายอดิศักดิ์ ใจประภาส ๕-๓๓ 3789	นายอดิศักดิ์ ใจประภาส ๕-๓๓ 3789	แบบขยายขอบคันทันรูป	1:50	L-12
				นายอดิศักดิ์ ใจประภาส ๕-๓๓ 3645	นายอดิศักดิ์ ใจประภาส ๕-๓๓ 10760	นายอดิศักดิ์ ใจประภาส ๕-๓๓ 10760	นายอดิศักดิ์ ใจประภาส ๕-๓๓ 10760	นายอดิศักดิ์ ใจประภาส ๕-๓๓ 10760	นายอดิศักดิ์ ใจประภาส ๕-๓๓ 10760	แบบขยายขอบคันทันรูป	17/06/2568	12