



ประกาศกรมธนารักษ์

เรื่อง การคัดเลือกเอกชนโดยวิธีเฉพาะเจาะจง เพื่อประกอบการเกษตร
ที่ดินราชพัสดุแปลงหมายเลขทะเบียนที่ สป.๑๑๙๓ (บางส่วน)
ตำบลแหลมฟ้าผ่า อำเภอพระสมุทรเจดีย์ จังหวัดสมุทรปราการ

ด้วยกรมธนารักษ์ โดยสำนักงานธนารักษ์พื้นที่สมุทรปราการมีความประสงค์จะให้เช่าที่ดินราชพัสดุแปลงหมายเลขทะเบียนที่ สป.๑๑๙๓ (บางส่วน) หนังสือสำคัญสำหรับที่ดิน น.ส.ล. เลขที่ ๑๕๑๓๕ ตำบลแหลมฟ้าผ่า อำเภอพระสมุทรเจดีย์ จังหวัดสมุทรปราการ เพื่อประกอบการเกษตร ซึ่งที่ดินอยู่ในความครอบครองใช้ประโยชน์ของกองทัพเรือและกองทัพเรือได้พิจารณาให้ความยินยอมในการนำพื้นที่บางส่วนไปจัดให้เช่า โดยให้สิทธิแก่ผู้ได้รับการคัดเลือกเช่าที่ดินเพื่อประกอบการเกษตรด้วยวิธีเฉพาะเจาะจงตามเงื่อนไขการคัดเลือกเอกชนในการเช่าที่ดินราชพัสดุ (แบบ จป.๒/๖๖)

ดังนั้น เพื่อให้เป็นไปตามระเบียบกระทรวงการคลังว่าด้วยการคัดเลือกเอกชนเพื่อจัดหาประโยชน์ที่ราชพัสดุที่มีราคาไม่เกินห้าร้อยล้านบาท พ.ศ. ๒๕๖๖ ข้อ ๔๕ และอาศัยอำนาจตามคำสั่งกรมธนารักษ์ ที่ ๑๒๓/๒๕๖๔ ลงวันที่ ๑๒ มีนาคม ๒๕๖๔ จึงขอประกาศให้ นางวันทนา คนเที่ยง เป็นผู้มีความสมบัติตรงตามเงื่อนไขการคัดเลือกเอกชนโดยวิธีเฉพาะเจาะจง รายละเอียดตามแผนที่แนบท้ายประกาศฉบับนี้ เพื่อให้ทราบโดยทั่วกัน มีกำหนด ๓๐ วัน นับตั้งแต่วันที่ประกาศนี้เป็นต้นไป หากครบกำหนดระยะเวลาปิดประกาศนี้แล้วไม่มีการคัดค้าน ทางราชการจะได้พิจารณาการคัดเลือกเอกชนโดยวิธีเฉพาะเจาะจงข้างต้นตามระเบียบของทางราชการและจัดทำสัญญาเช่าต่อไป

ประกาศ ณ วันที่ ๒๙ กันยายน พ.ศ. ๒๕๖๘

(นางสาวกาญจนา กิจชนะพานิชย์)

ธนารักษ์พื้นที่สมุทรปราการ ปฏิบัติราชการแทน
อธิบดีกรมธนารักษ์

แผนที่

(สส.10)

แสดงเขตที่ดินราชพัสดุทะเบียนเลขที่ สป.๑๑๙๓ ราย นางวันทนา คนเที่ยง ขอเช่าที่ดินราชพัสดุเพื่อการเกษตร
รายตัวหน้า - หนังสือสำคัญสำหรับที่ดิน น.ส.ล. เลขที่ ๑๕๑๓๕ เล่ม - หน้า -
เลขที่ดิน - หน้าสำรวจ - ระวาง 5136 III 6898 หมู่ที่ -
ถนน / ตรอก / ซอย - ตำบล / แขวง แหลมฟ้าผ่า อำเภอ / เขต พระสมุทรเจดีย์ จังหวัด สมุทรปราการ
รังวัดวันที่ ๓๐ พฤศจิกายน ๒๕๖๖ ผู้ทำการรังวัด นายอนุชาน ปะดุกา ตำแหน่ง นายช่างสำรวจ

มาตราส่วน ๑ : ๕๐๐๐

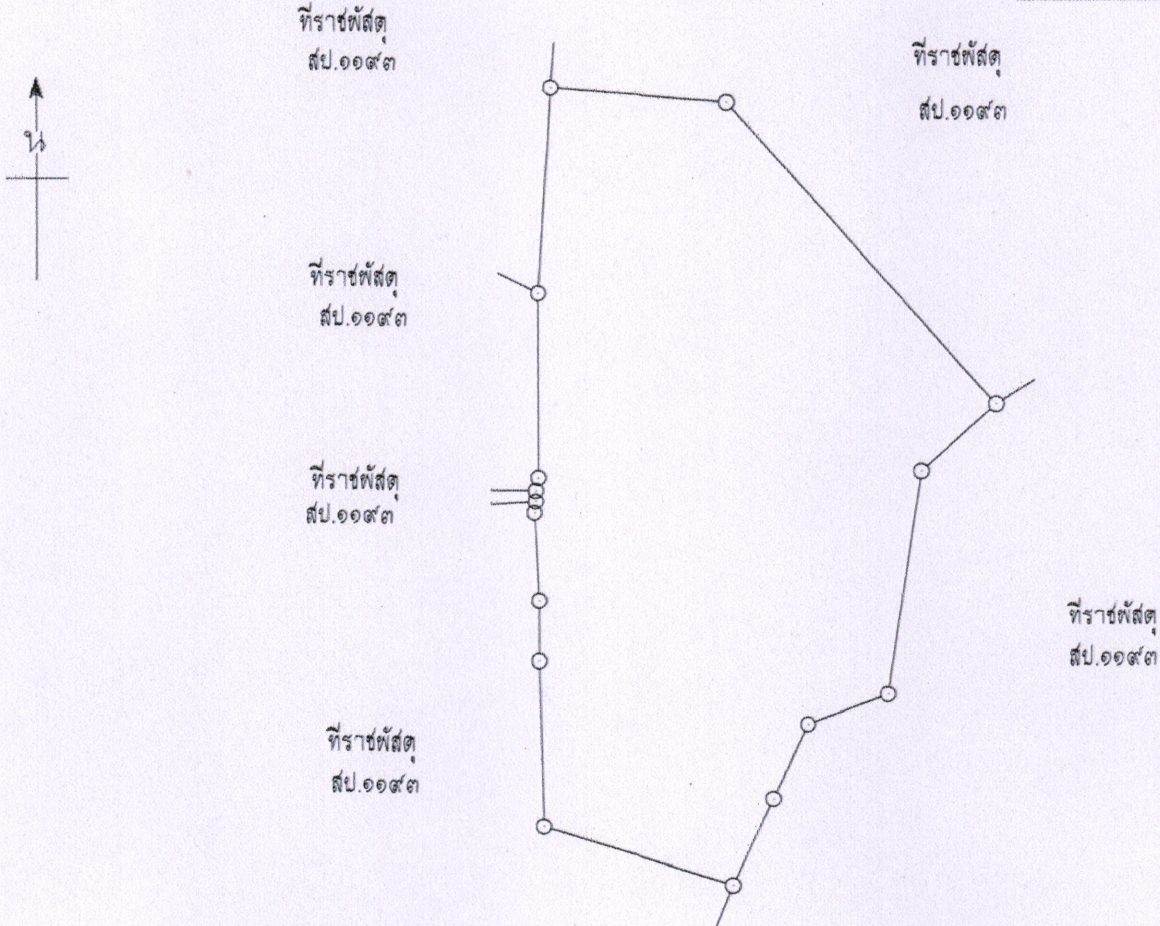

บริเวณที่ดินราชพัสดุแปลงหมายเลขทะเบียนที่ สป.๑๑๙๓ ราย นางวันทนา คนเที่ยง ขอเช่าที่ดินราชพัสดุเพื่อการเกษตร
มีเนื้อที่ประมาณ ๔๓ - ๓ - ๒๑ ไร่

หมายเหตุ เอกสารประกอบท้ายสัญญาแบบ
สัญญาที่ _____ วันที่ _____
เขตเช่าเนื้อที่ ๔๓ - ๓ - ๒๑ ไร่
อาคารเลขที่ _____

ลงชื่อ [Signature] ผู้จำลอง
(นายอนุชาน ปะดุกา)

ตำแหน่ง นายช่างสำรวจ
วันที่ ๖๓ กันยายน ๒๕๖๘

ลงชื่อ [Signature] ผู้ตรวจ
(นายกมล ธรรมทาทอง)

ตำแหน่ง นายช่างสำรวจอาวุโส
วันที่ ๖๓ กันยายน ๒๕๖๘

แผนที่ภาพถ่ายทางอากาศบริเวณที่ราชพัสดุที่ใช้

ราย.....นางวันทนา คนเที่ยง ขอเช่าที่ดินราชพัสดุเพื่อการเกษตร.....ที่ราชพัสดุทะเบียนเลขที่.....สป.๑๑๙๓.....
หนังสือสำคัญสำหรับที่ดิน น.ส.ล. เลขที่ ๑๕๑๓๕ เล่ม.....หน้า.....เลขที่ดิน.....
หน้าสำรวจ.....-.....ระหว่าง 5136.111.6898 หมู่ที่.....ถนน.....
ตำบล.....แหลมฟ้าผ่า อำเภอ.....พระสมุทรเจดีย์ จังหวัด.....สมุทรปราการ



หมายเหตุ

บริเวณที่ดินราชพัสดุแปลงหมายเลขทะเบียน สป.๑๑๙๓ ราย นางวันทนา คนเที่ยง ขอเช่าที่ดินราชพัสดุเพื่อการเกษตร

ลงชื่อ

ผู้เขียน

(นายอุณชาน ปะตุกา)

๖๓ / กันยายน / ๒๕๖๘

ลงชื่อ

ผู้ตรวจ

(นายกมล ธรรมทาทอง)

๖๓ / กันยายน / ๒๕๖๘

กรมธนารักษ์