

การพัฒนาพื้นที่เขตพัฒนาเศรษฐกิจพิเศษ  
เพื่อการลงทุน

SEZ Development for  
Enhancing Investment

# Special Economic Zone: SEZ





- GDP Contribution & Growth
- FDI
- Foreign Exchanges

- Employment
- Income Distribution

- Technology Transfer  
(Upgrading skilled labour & technocrats)

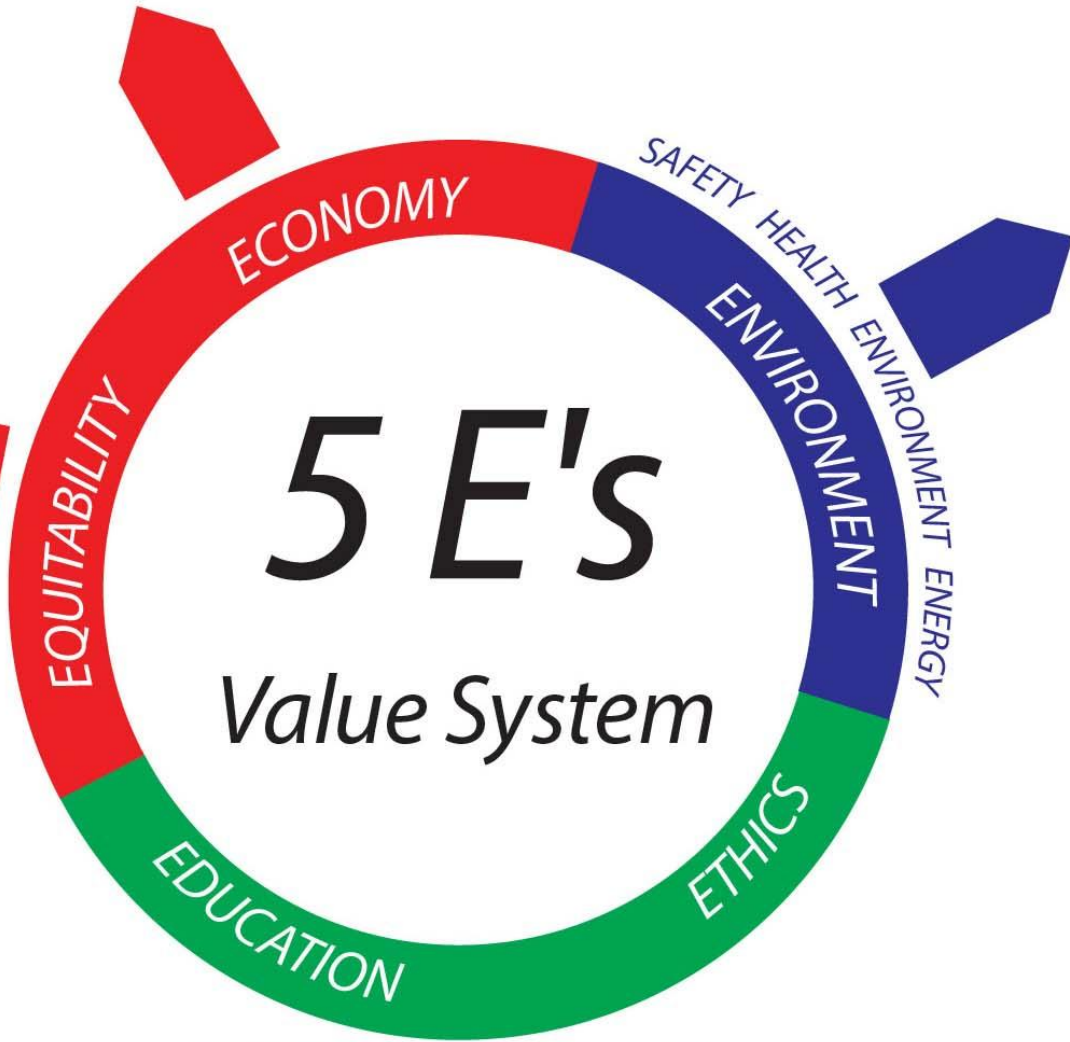

- Town Planning
- Clustering Industries, Urban, Service
- Waste Treatments (Liquid, Solid, Gas)

- Polluter Pay Principles Ethics
- Personal Income and Tax Transaction

SOCIAL



## ระยะแรก

ตาก มุกดาหาร สระแก้ว  
ตราด และสงขลา

## ระยะที่ 2

หนองคาย เชียงราย นครพนม  
กาญจนบุรี และนราธิวาส

# พื้นที่เขตพัฒนาเศรษฐกิจพิเศษตาก

แปลงที่ 1

เอกชนเช่า: พื้นที่ 1,183-2-83 ไร่

แปลงที่ 2

กนอ.เช่า: พื้นที่ 666-1-76 ไร่

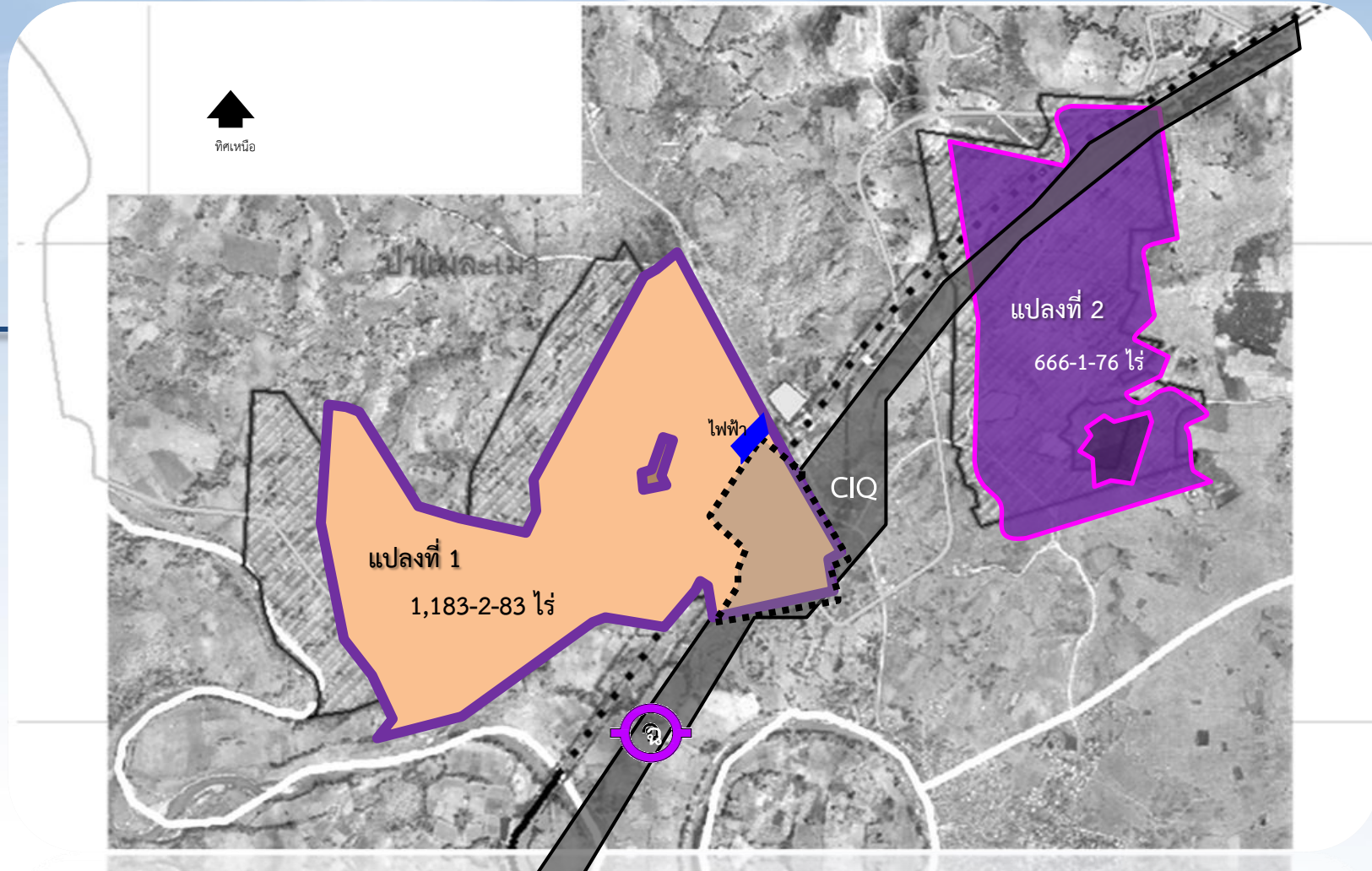
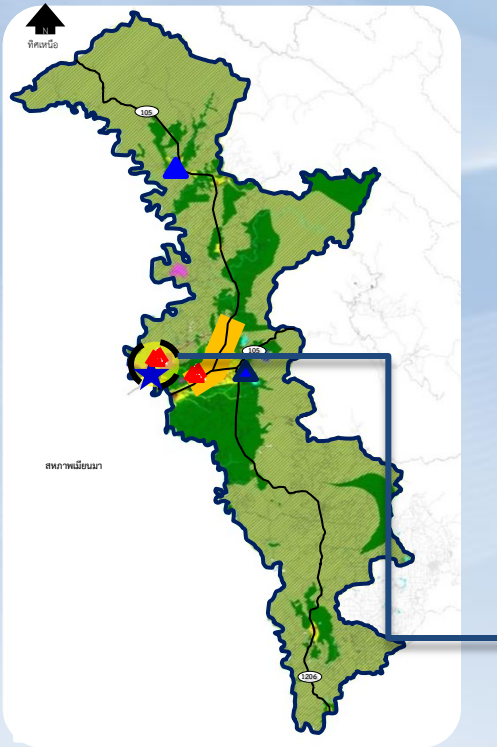



Maesot SEZ

# พื้นที่เขตพัฒนาเศรษฐกิจพิเศษระแวก

แปลงที่ 2 กนอ.เช่า: พื้นที่ 660-2-23 ไร่

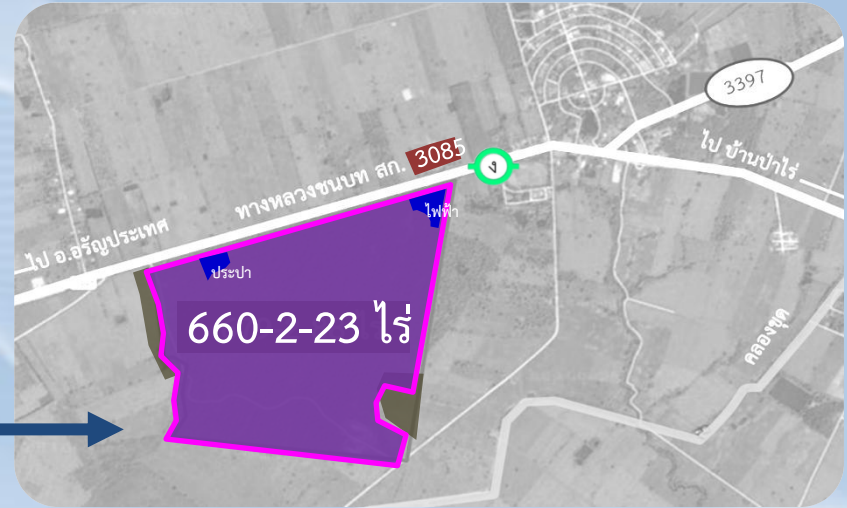

แปลงที่ 3 เอกชนเช่า: พื้นที่ 1,365 ไร่

(รวมพื้นที่ขอขยายเขตเพิ่ม)



แปลงที่ 1 CIQ.  
525-3-00 ไร่

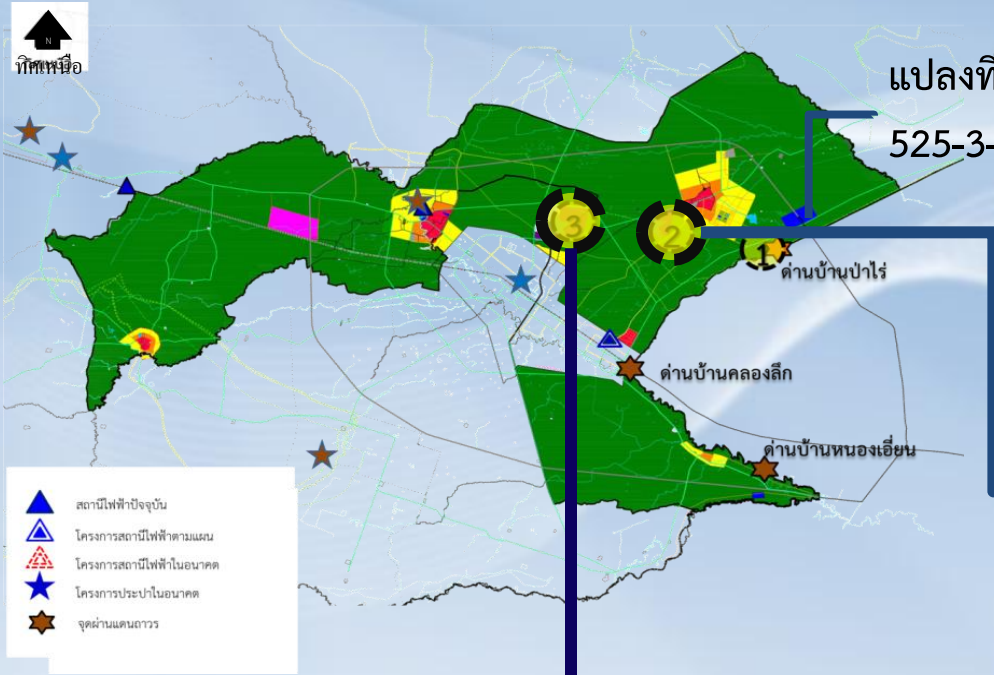



Sakaeo SEZ

# พื้นที่เขตพัฒนาเศรษฐกิจพิเศษมุกดาหาร

เอกชนเช่า: พื้นที่ 1,085-2-57 ไร่

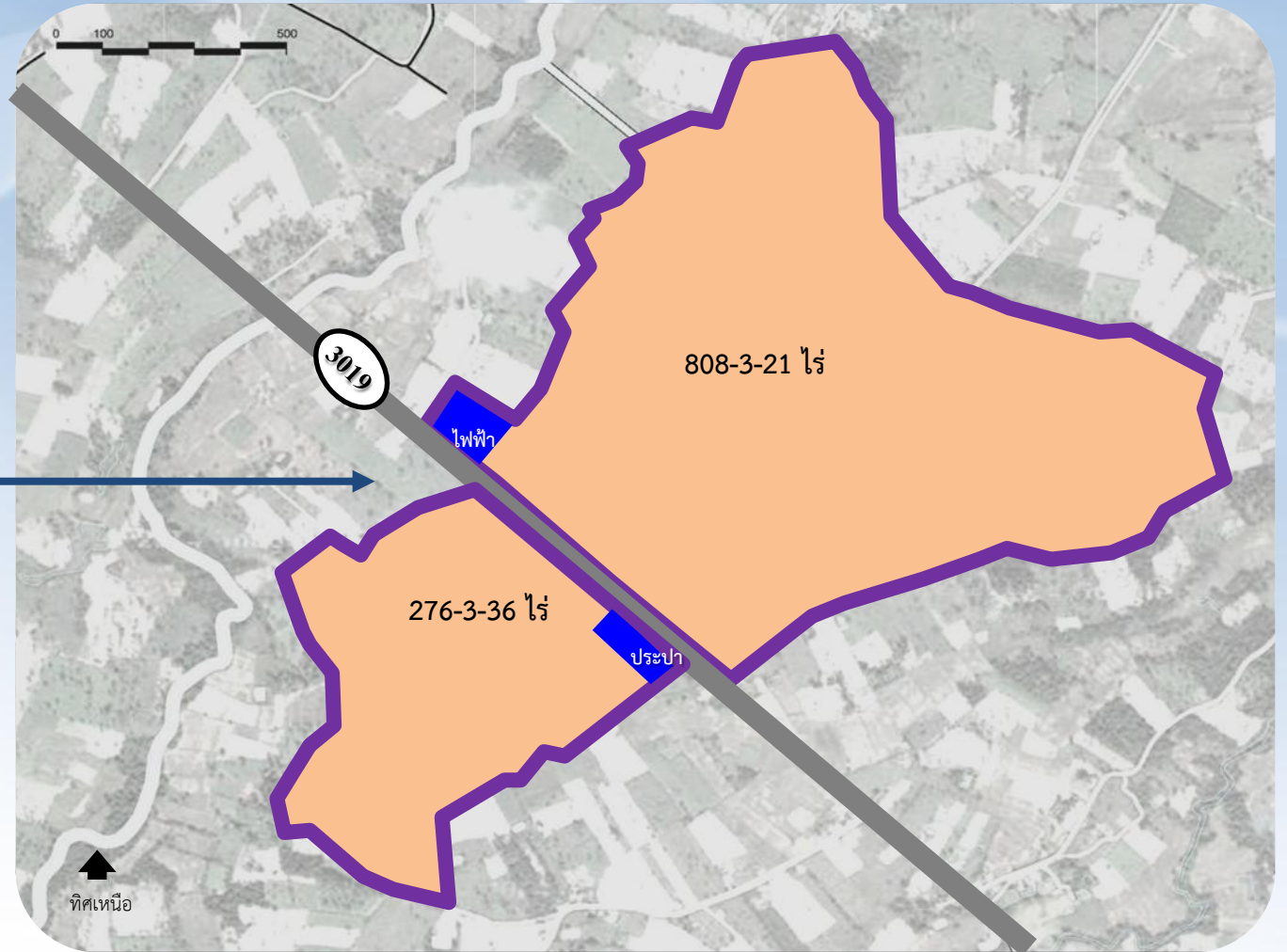
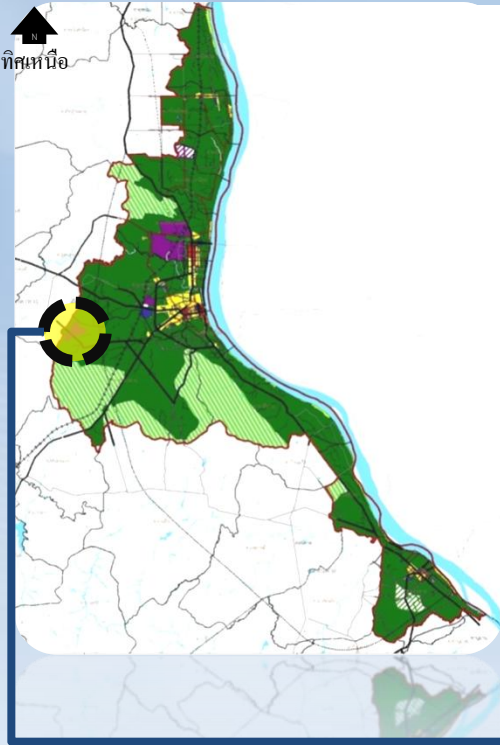



มุกดาหาร  
MUKDAHAN  
↑  
อ. ชาติพนม  
THAT PHANOM  
↑  
← อ. คำชะอี  
KHAMCHAO

Mukdahan SEZ

# พื้นที่เขตพัฒนาเศรษฐกิจพิเศษตราด

เอกชนเช่า: พื้นที่ 888-2-72 ไร่

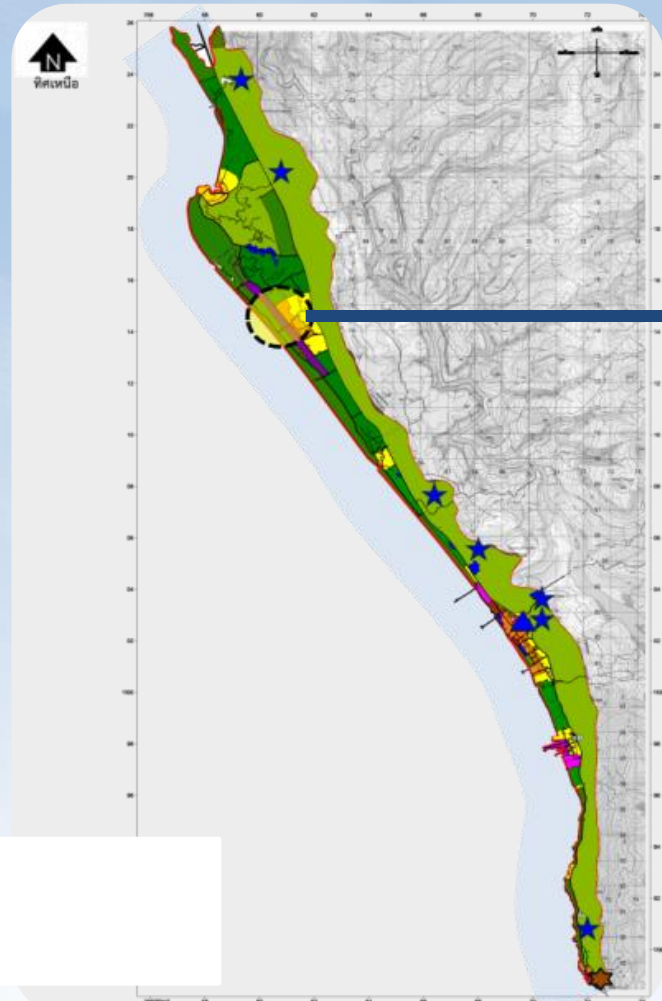

ตร 12043  
123-1-06 ไร่

หนองปลัวหาย  
434-3-60 ไร่

ตร 660  
330-2-06 ไร่

ถนนสาย ค  
ขนาดเขตทาง 20.00 ม.

ประปา

ถนนสาย ข  
ขนาดเขตทาง 16.00 ม.

ไฟฟ้า

- ★ พื้นที่เขตพัฒนาเศรษฐกิจพิเศษ
- ★ พื้นที่เขตพัฒนาเศรษฐกิจพิเศษ
- ★ พื้นที่เขตพัฒนาเศรษฐกิจพิเศษ
- ★ พื้นที่เขตพัฒนาเศรษฐกิจพิเศษ





Trad SEZ

# พื้นที่เขตพัฒนาเศรษฐกิจพิเศษสงขลา

กนอ.เช่า: พื้นที่ 1,196-2-20 ไร่

(แปลงซ้าย และแปลงขวา)



ทิศเหนือ

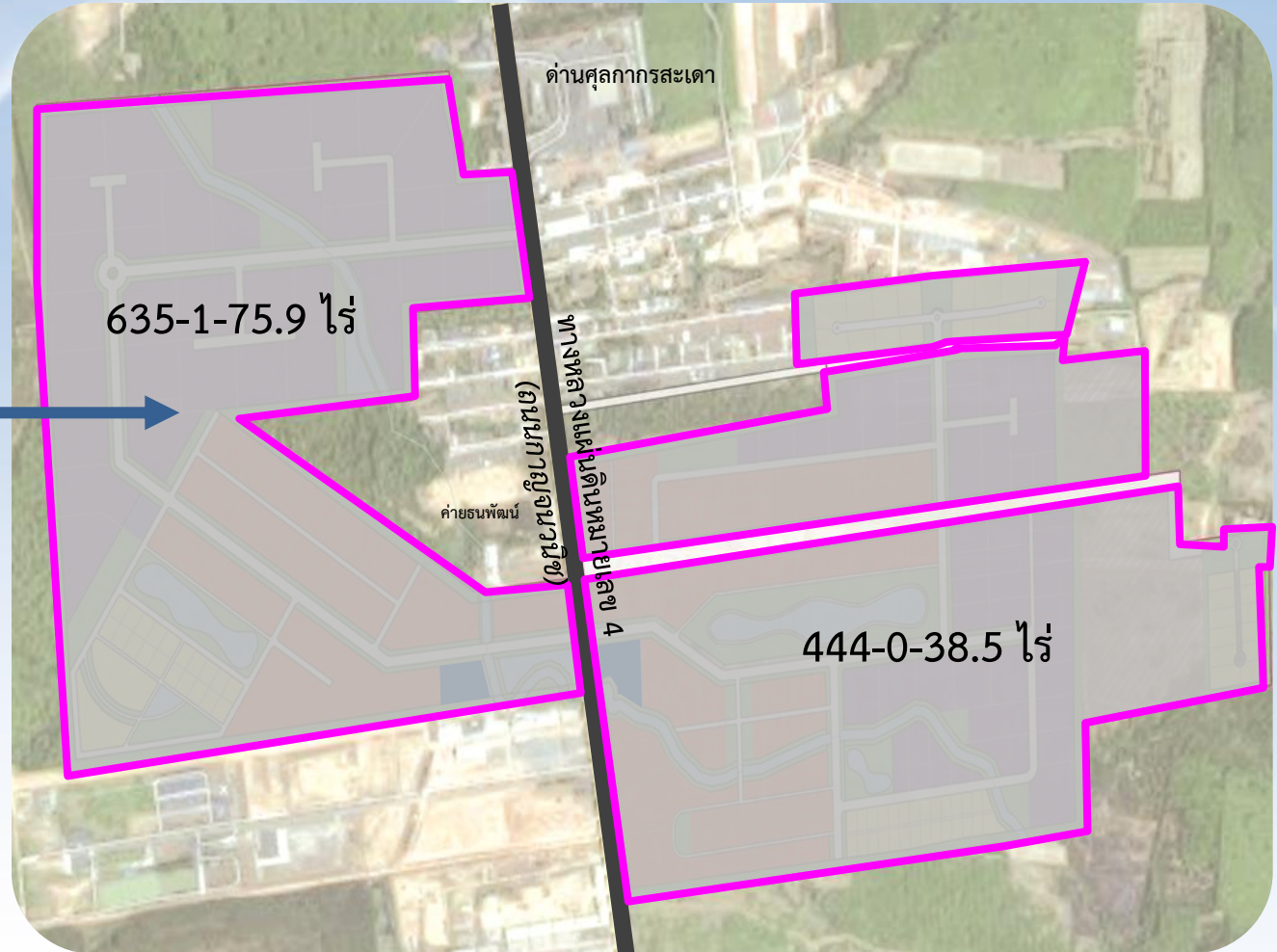
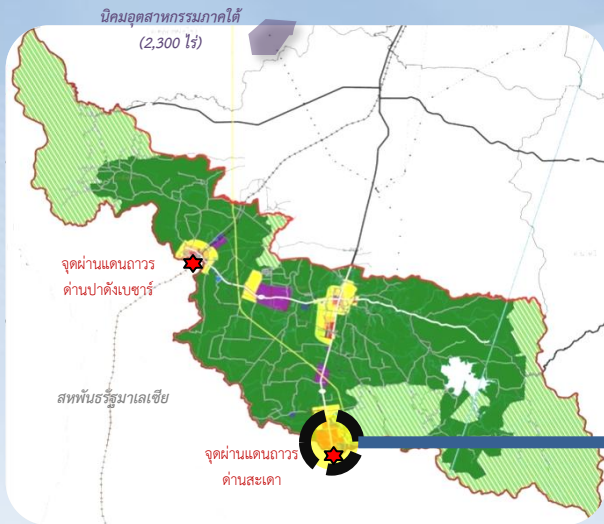

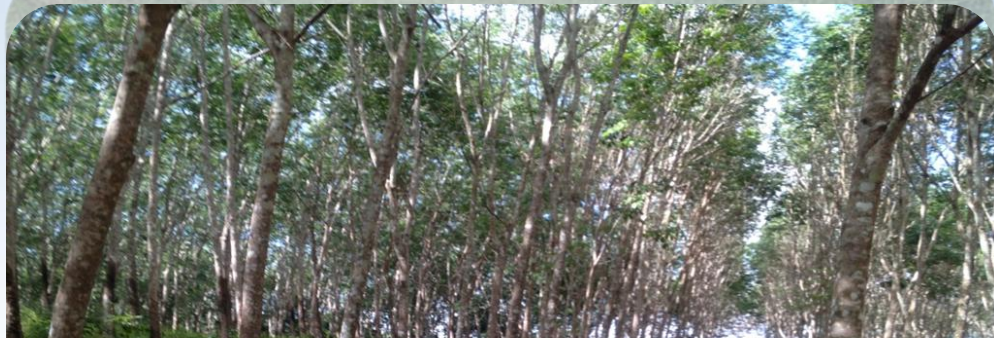

# พื้นที่เขตพัฒนาเศรษฐกิจพิเศษหนองคาย

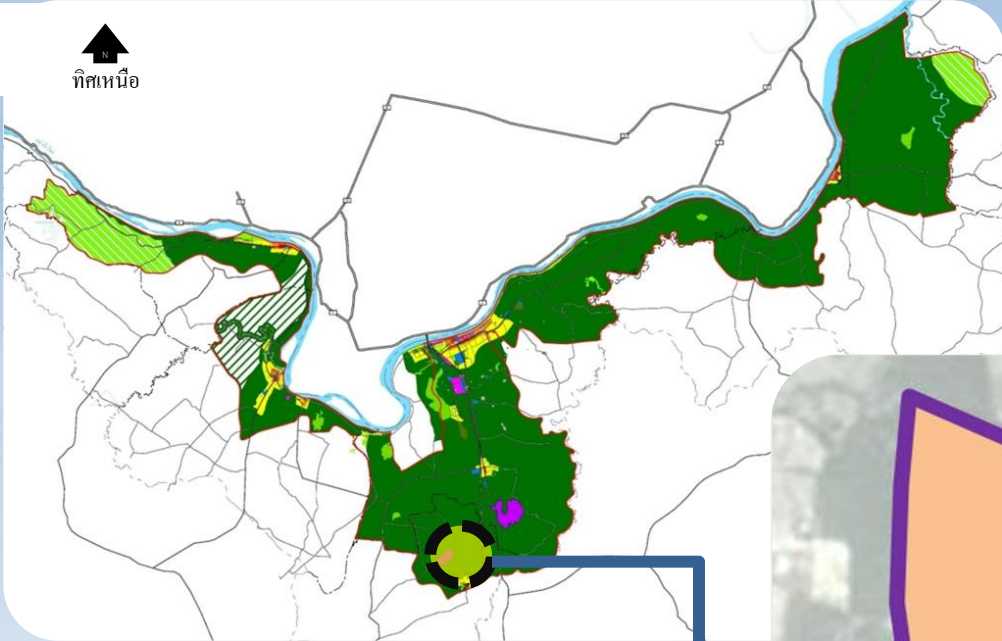

เอกชนเช่า: พื้นที่ 718-0-35.8 ไร่

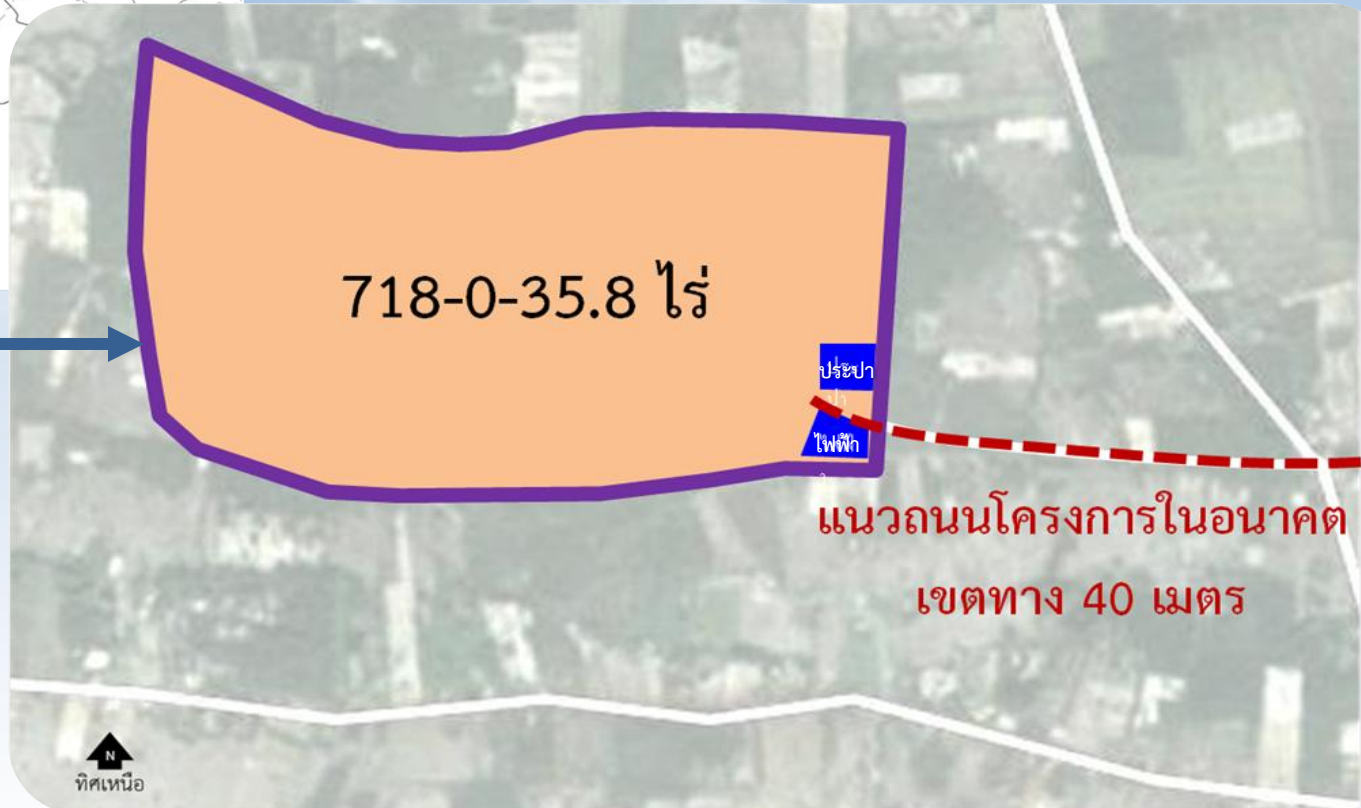

แนวถนนโครงการในอนาคต  
เขตทาง 40 เมตร

มุมมอง



