

ตารางแสดงวงเงินงบประมาณที่ได้รับจัดสรรและราคากลางในงานจ้างก่อสร้าง

๑. ชื่อโครงการ จ้างเหมืองขุดซ่อมแซมฝายเพดาน และทาสีระเบียบทางเดินภายในอาคารศูนย์ราชการ
กระทรวงการคลังจังหวัดเชียงใหม่.....

/หน่วยงานเจ้าของโครงการ สำนักงานธนารักษ์พื้นที่เชียงใหม่.....

๒. วงเงินงบประมาณที่ได้รับจัดสรร ๕๐๐,๐๐๐.- บาท (ห้าแสนบาทถ้วน).....

๓. วันที่กำหนดราคากลาง (ราคาอ้างอิง) ๓๐ ตุลาคม ๒๕๕๘.....

เป็นเงิน ๔๘๕,๐๐๐.- บาท ราคา/หน่วย (ถ้ามี)

๔. แหล่งที่มาของราคากลาง (ราคาอ้างอิง)

๔.๑ คณะกรรมการกำหนดราคากลาง.....

๕. รายชื่อเจ้าหน้าที่ผู้กำหนดราคากลาง (ราคาอ้างอิง) ทุกคน

๕.๑ นายสมเกียรติ บุญทัน.....

๕.๒ นางวิภาดา รัตนคูหา.....

๕.๓ นายธนวัฒน์ สุขสวัสดิ์.....

แบบสรุปราคากลางงานก่อสร้างอาคาร

คณะกรรมการราคากลางคำสั่งจังหวัดเชียงใหม่ ที่ 42/2558

ชื่อโครงการ/งานก่อสร้าง	งานซ่อมแซมฝ้าเพดาน และงานทาสีอาคารศูนย์ราชการกระทรวงการคลัง		
สถานที่ก่อสร้าง	จังหวัดเชียงใหม่		
แบบเลขที่	งานซ่อมแซมฝ้าเพดาน และงานทาสีอาคารศูนย์ราชการกระทรวงการคลัง		
หน่วยงานเจ้าของโครงการ / งานก่อสร้าง	สำนักงานธนารักษ์พื้นที่เชียงใหม่ กรมธนารักษ์		
แบบ ปร.4 และ ปร.5 ที่แนบ มีจำนวน	1	ชุด	
คำนวณราคา เมื่อวันที่	30	เดือน ตุลาคม พ.ศ. 2558	

หน่วย:บาท

ลำดับที่	รายการ	ค่าก่อสร้าง	หมายเหตุ
1	กลุ่มงานอาคาร		
	1.1 โรงจอดรถ 8 คันจำนวน 2 หลัง	484,000.00	
สรุป	รวมค่าก่อสร้างทั้งโครงการ / งานก่อสร้าง	484,000.00	
	ราคากลาง คิดเป็นเงิน (สี่แสนแปดหมื่นสี่พันบาทถ้วน)	484,000.00	**



ประธานกรรมการ

(นายสมเกียรติ บุญทัน)

นายช่างสำรวจอาวุโส

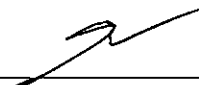

กรรมการ

(นางวิภาดา รัตนคูหา)

เจ้าพนักงานการเงินและบัญชีชำนาญงาน



กรรมการและเลขานุการ

(นายธนวัฒน์ สุขสวัสดิ์)

วิศวกร โยธาปฏิบัติการ

แบบสรุปค่าก่อสร้าง

คณะกรรมการกำหนดราคากลาง	ตามคำสั่งจังหวัดเชียงใหม่ที่ 42/2558	ณวันที่ 29 ตุลาคม 2558
กลุ่มงาน /งาน	งานซ่อมแซมฝายทดน้ำ และงานทำท่ออากาศ	
ชื่อโครงการ/งานก่อสร้าง	งานซ่อมแซมฝายทดน้ำ และงานทำท่ออากาศศูนย์ราชการกระทรวงการคลัง	
สถานที่ก่อสร้าง	จังหวัดเชียงใหม่	
แบบเลขที่	งานซ่อมแซมฝายทดน้ำ และงานทำท่ออากาศศูนย์ราชการกระทรวงการคลัง	
หน่วยงานเจ้าของโครงการ / งานก่อสร้าง	สำนักงานธนารักษ์พื้นที่เชียงใหม่ กรมธนารักษ์	
แบบ ปร.4 ที่แนบ มีจำนวน	5 หน้า	
เมื่อวันที่	30 เดือน ตุลาคม พ.ศ. 2558	

หน่วย:บาท

ลำดับที่	รายการ	คำนวณต้นทุน	Factor F	ค่าก่อสร้าง	หมายเหตุ
1	งานซ่อมแซมฝายทดน้ำ และงานทำท่ออากาศ	380,740.71	1.2726	484,531.00	
	เงินใช้การใช้ตาราง Factor F				
	เงินล่วงหน้าจ่าย.....	0.00 %			
	เงินประกันผลงานหัก.....	0.00 %			
	ดอกเบี้ยเงินกู้.....	7.00 %			
	ภาษีมูลค่าเพิ่ม.....	7.00 %			
สรุป	รวมค่าก่อสร้างเป็นเงินทั้งสิ้น			484,531.00	
	คิดเป็นเงินประมาณ (ที่เสนอแปดหมื่นสี่พันบาทถ้วน)			484,000.00	**
<input type="checkbox"/>	ขนาดหรือเนื้อที่อาคาร	- ตารางเมตร			
<input type="checkbox"/>	เฉลี่ยราคาประมาณ	บาท / ตารางเมตร:			

ประธานกรรมการ
(นายสมเกียรติ บุญทัน)
นายช่างสำรวจอาวุโส

กรรมการ
(นางวิภาดา รัตนสุทา)
เจ้าพนักงานการเงินและบัญชีชำนาญงาน

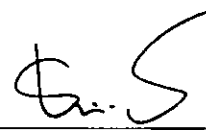
กรรมการและเลขานุการ
(นายธนวัฒน์ สุขสวัสดิ์)
วิศวกร โยธาปฏิบัติกร

แบบแสดงรายการ ปริมาณงาน และราคา

กลุ่มงาน/งาน งานซ่อมแซมฝ้าเพดาน และงานทาสีฉาบ
 ชื่อโครงการ งานซ่อมแซมฝ้าเพดาน และงานทาสีอาคารศูนย์ราชการกระทรวงการคลัง
 สถานที่ก่อสร้าง จังหวัดเชียงใหม่
 หน่วยงานเจ้าของโครงการ สำนักงานธนารักษ์พื้นที่เชียงใหม่
 คำขอราคาโดย คณะกรรมการกำหนดราคากลาง

แบบเลขที่

เมื่อวันที่ 30 เดือน ตุลาคม พ.ศ. 2558

หน่วย : บาท

ลำดับที่	รายการ	จำนวน	หน่วย	ราคาวัสดุ		ค่าแรงงาน		รวมค่าวัสดุ และค่าแรงงาน	หมายเหตุ
				ราคาต่อหน่วย	จำนวนเงิน	ราคาต่อหน่วย	จำนวนเงิน		
1	งานฝ้าเพดาน								
1.1	งานซ่อมแซมฝ้าเพดาน ชั้นตาม								
1.1.1	งานฉีฝ้าเพดานเรียบชั้นตามพร้อมผนัง	170.56	ตร.ม.			25.00	4,263.88	4,263.88	บัญชีค่าแรง
	งานติดตั้งฝ้าเพดานอิโฟมบอร์ดฉาบเรียบ หน้า อ.ม. พร้อมโครงคร่าวโลหะชุบสังกะสี								
1.1.2	ส่วนกฎหมาย ฝ่ายวางแผนและสถิติวิชาการ	3	ตร.ม.	197.00	591.00		0.00	591.00	วัดรวมรวม/พาณิชย์/บัญชีค่าแรง
1.1.3	ส่วนกฎหมาย ฝ่ายวางแผนและประเมินผล	6	ตร.ม.	197.00	1,182.00		0.00	1,182.00	วัดรวมรวม/พาณิชย์/บัญชีค่าแรง
1.1.4	หน้าประตูทางเข้าส่วนกฎหมาย ฝ่ายวางแผนและประเมินผล	10	ตร.ม.	197.00	1,970.00		0.00	1,970.00	วัดรวมรวม/พาณิชย์/บัญชีค่าแรง
1.1.5	สรรพากรภาค 8 งานบริหารงานทั่วไป	12	ตร.ม.	197.00	2,364.00		0.00	2,364.00	วัดรวมรวม/พาณิชย์/บัญชีค่าแรง
1.1.6	สรรพากรภาค 8 ห้องผู้ช่วยสรรพากรภาค 8	2	ตร.ม.	197.00	394.00		0.00	394.00	วัดรวมรวม/พาณิชย์/บัญชีค่าแรง
1.1.7	หน้าประตูทางเข้าห้องผู้ช่วยสรรพากรภาค 8	10	ตร.ม.	197.00	1,970.00		0.00	1,970.00	วัดรวมรวม/พาณิชย์/บัญชีค่าแรง
1.1.8	ทางเดินด้านข้างทางเข้าห้องผู้ช่วยสรรพากรภาค 8	32	ตร.ม.	197.00	6,370.00		0.00	6,370.00	วัดรวมรวม/พาณิชย์/บัญชีค่าแรง
1.1.9	ห้องนำหนังสือ (ใช้ยานิตินันท์)	18	ตร.ม.	197.00	3,546.00		0.00	3,546.00	วัดรวมรวม/พาณิชย์/บัญชีค่าแรง
1.1.10	ห้องเก็บของ	12	ตร.ม.	197.00	2,269.44		0.00	2,269.44	วัดรวมรวม/พาณิชย์/บัญชีค่าแรง
1.1.11	สรรพากรภาค 8 ห้องฝ่ายบริหาร (จอม ปวีร์ ชาติ ทาลี)	1.5	ตร.ม.	-	-	30.00	45.00	45.00	วัดรวมรวม/พาณิชย์/บัญชีค่าแรง
1.1.12	ฝ่ายบริหารการจัดเก็บภาษี	3	ตร.ม.	197.00	591.00		0.00	591.00	วัดรวมรวม/พาณิชย์/บัญชีค่าแรง
1.1.13	ทางเดินข้างห้องฝ่ายบริหารการจัดเก็บภาษี	6	ตร.ม.	197.00	1,182.00		0.00	1,182.00	วัดรวมรวม/พาณิชย์/บัญชีค่าแรง
1.1.14	บันไดหนีไฟติด	3	ตร.ม.	197.00	591.00		0.00	591.00	วัดรวมรวม/พาณิชย์/บัญชีค่าแรง

S.S g

รายการประกอบแบบงานปรับปรุงซ่อมแซมฝ้าเพดานและทาสีระเบียงทางเดินภายใน
ศูนย์ราชการกระทรวงการคลังจังหวัดเชียงใหม่

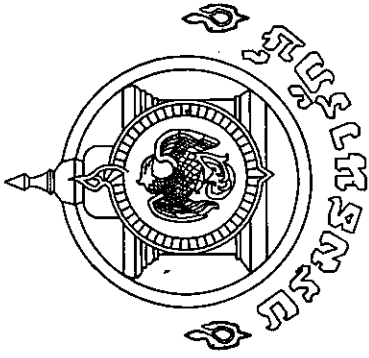

- งานฝ้าเพดาน โครงเคร่า โลหะกรู๊ปปซ์มบอร์หนาไม่น้อยกว่า ๙ มม.(มอก.๒๑๙-๒๕๒๔) ฉาบเรียบทาสี โดยทั่วไป ผู้รับจ้างจะต้องทำการเตรียมผิววัสดุทุกส่วนให้เรียบร้อยก่อนทาสี รองพื้นยี่ห้อเดียวกับสีจริง ๑ ครั้ง แล้วจึงทาทับด้วยสีจริง อย่างน้อย ๒ ครั้ง ให้ทาด้วยสี มอก.๒๗๒-๒๕๔๑ ของ โจดัน ไอซีไอ หรือ เบเยอร์
- งานทาสี พร้อมซ่อมแซมผนัง
ให้ผู้รับจ้าง ปรับปรุงซ่อมแซมผิว ของผนังบริเวณที่เสียหาย ทั้งหมดให้เรียบร้อยก่อนทาสี (งานทาสีโดยทั่วไป ผู้รับจ้างจะต้องทำการเตรียมผิววัสดุทุกส่วนให้เรียบร้อยก่อนทาสี ส่วนที่ฉาบปูนต้อง ชัดล้างสีเดิมออกให้หมด บริเวณที่มีเชื้อราและตะไคร่น้ำ ต้องชัดล้างด้วยน้ำ ทั้งให้แห้งแล้วจึงทาด้วย น้ำยาฆ่าเชื้อรา และตะไคร่น้ำ แล้วทำการซ่อมส่วนที่แตกร้าวหรือหลุดร่อนให้เรียบร้อยเป็นเนื้อเดียวกัน และปล่อยให้พื้นผิวแห้งปราศจากความชื้นและฝุ่นละอองเสียก่อน จึงทำการทาน้ำยารองพื้นปูนเก่า หรือ สีรองพื้นปูนเก่า รองพื้นยี่ห้อเดียวกับสีจริง ๑ ครั้ง แล้วจึงทาทับด้วยสีจริง อย่างน้อย ๒ ครั้ง ที่เป็นพื้น ฉาบปูนหรือวัสดุที่คล้ายกันให้ทาด้วยสีอิมัลชัน มอก. ๒๗๒-๒๕๔๑ โจดัน ไอซีไอ หรือ เบเยอร์)

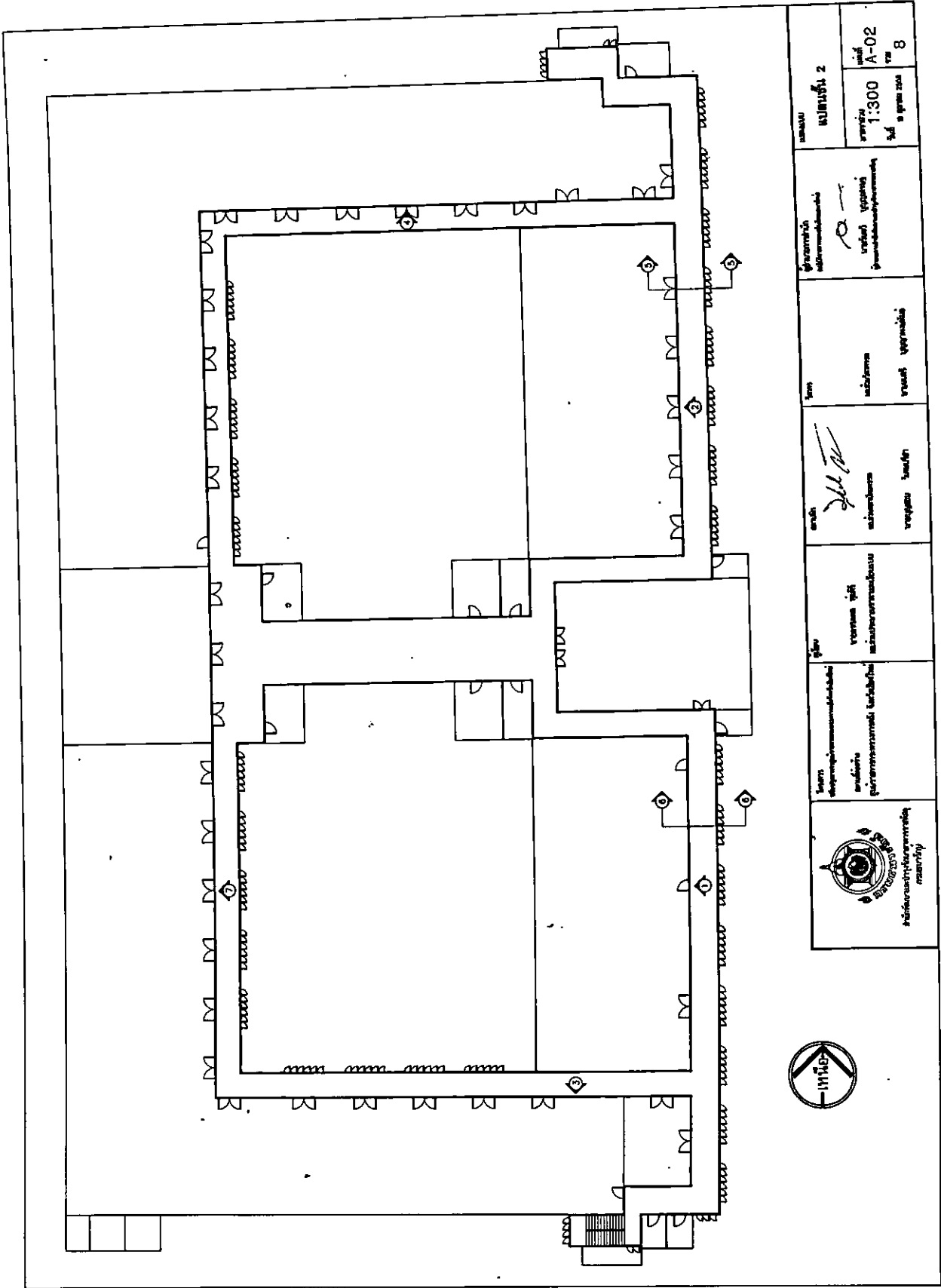

ปรับปรุงซ่อมแซมฝ้าเพดานและทาสีระเบียงทางเดิน
ภายในศูนย์ราชการกระทรวงการคลัง
จังหวัดเชียงใหม่

สำนักพัฒนาและบำรุงรักษาอาคารราชพัสดุ
กรมธนารักษ์ พ.ศ.๒๕๕๘

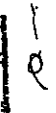

 Министерство образования Республики Беларусь	Проект архитектора инженер-проектировщика	Автор  архитектора инженер-проектировщика	Тип здания учебно-научный корпус	Проектная организация  Институт архитектуры и строительства	Этаж чертёж № 2
	Масштаб 1:300	Дата 2002 г.	Номер А-02	Кол-во листов 8	

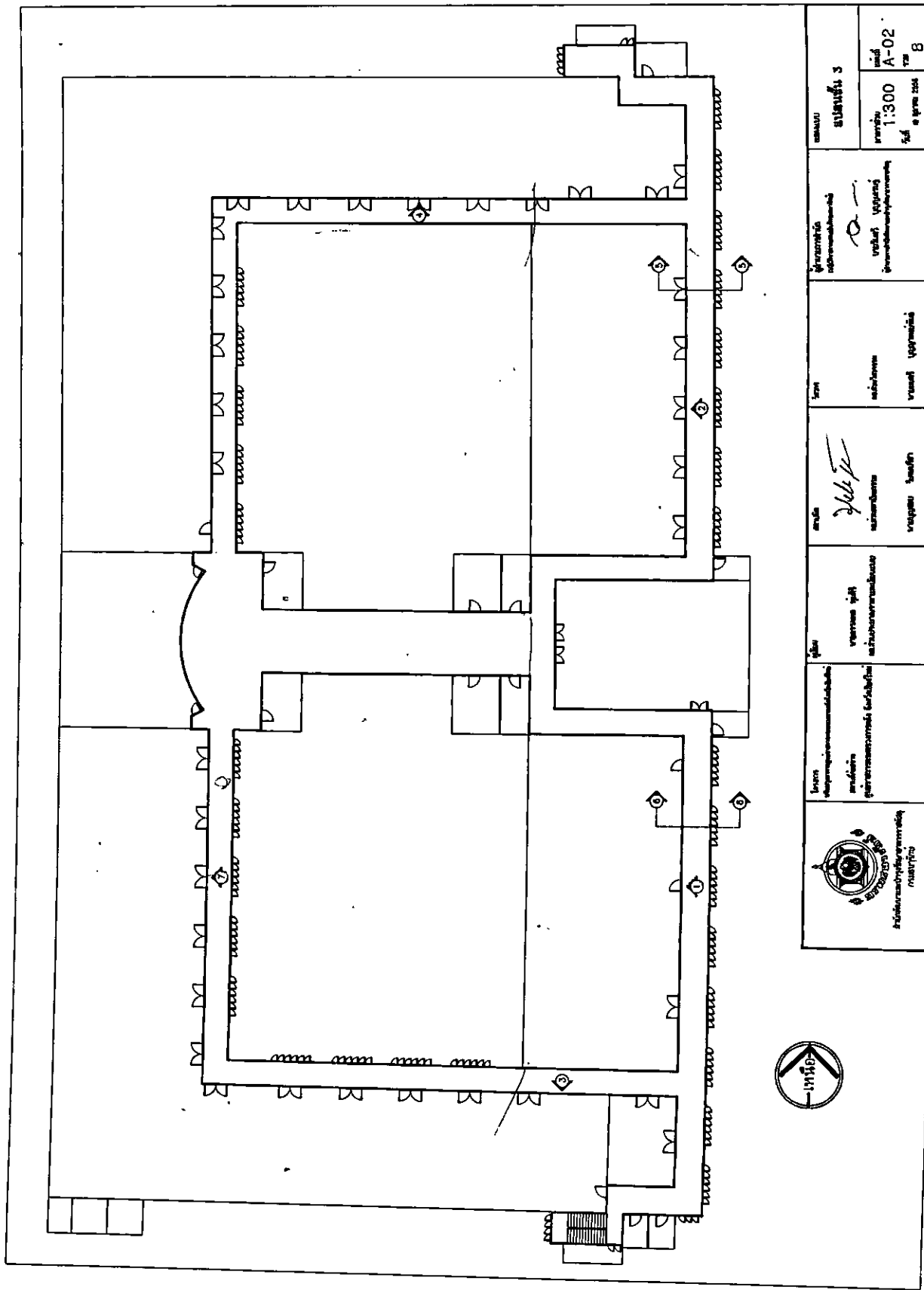

<p>საქართველოს საშენობლო და არქიტექტურის უნივერსიტეტი</p>	<p>სახელი</p> <p>მურთუზაშვილი</p> <p>სახელი</p> <p>საგუგია</p>	<p>სახელი</p> <p>საგუგია</p> <p>სახელი</p> <p>მურთუზაშვილი</p>	<p>სახელი</p> <p>საგუგია</p> <p>სახელი</p> <p>საგუგია</p>	<p>სახელი</p> <p>საგუგია</p> <p>სახელი</p> <p>საგუგია</p>	<p>სახელი</p> <p>საგუგია</p> <p>სახელი</p> <p>საგუგია</p>
<p>სახელი</p> <p>საგუგია</p> <p>სახელი</p> <p>საგუგია</p>	<p>სახელი</p> <p>საგუგია</p> <p>სახელი</p> <p>საგუგია</p>	<p>სახელი</p> <p>საგუგია</p> <p>სახელი</p> <p>საგუგია</p>	<p>სახელი</p> <p>საგუგია</p> <p>სახელი</p> <p>საგუგია</p>	<p>სახელი</p> <p>საგუგია</p> <p>სახელი</p> <p>საგუგია</p>	<p>სახელი</p> <p>საგუგია</p> <p>სახელი</p> <p>საგუგია</p>
<p>სახელი</p> <p>საგუგია</p> <p>სახელი</p> <p>საგუგია</p>	<p>სახელი</p> <p>საგუგია</p> <p>სახელი</p> <p>საგუგია</p>	<p>სახელი</p> <p>საგუგია</p> <p>სახელი</p> <p>საგუგია</p>	<p>სახელი</p> <p>საგუგია</p> <p>სახელი</p> <p>საგუგია</p>	<p>სახელი</p> <p>საგუგია</p> <p>სახელი</p> <p>საგუგია</p>	<p>სახელი</p> <p>საგუგია</p> <p>სახელი</p> <p>საგუგია</p>

სასაბუაო

ს.გ.გ.

ს.გ.გ. 1:300 A-02 1:8

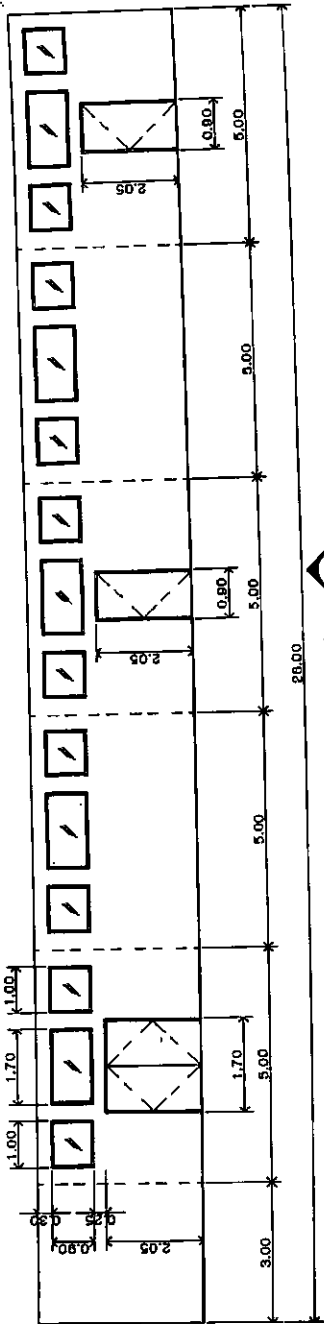

ระดับฝ้าเพดาน
ระดับพื้นทางเดิน

รูปตัด 1
ขนาดพื้น 11.100

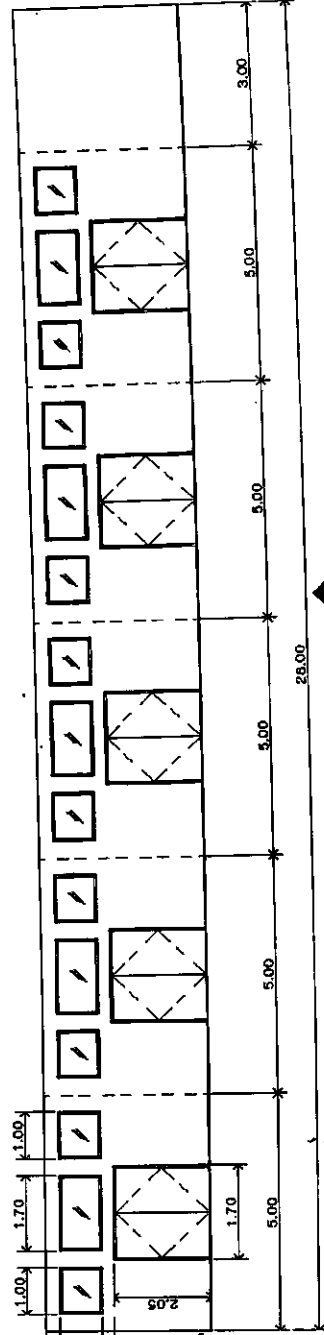

ระดับฝ้าเพดาน
ระดับพื้นทางเดิน

รูปตัด 2
ขนาดพื้น 11.100

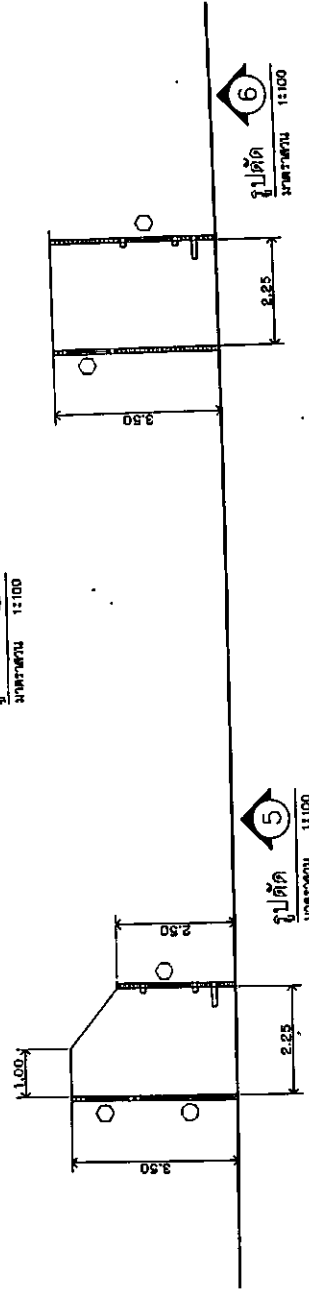

รูปตัด 5
ขนาดพื้น 11.100

รูปตัด 6
ขนาดพื้น 11.100

 <p>สถาบันมาตรวิทยาแห่งชาติ กรมการมาตรฐาน</p>	<p>ผู้ควบคุมงาน สถาปนิก</p>	<p>ผู้ควบคุมงาน ช่างเขียน</p>	<p>ผู้ควบคุมงาน ช่างเขียน</p>	<p>ผู้ควบคุมงาน ช่างเขียน</p>	<p>ผู้ควบคุมงาน ช่างเขียน</p>
	<p>ชื่อ นายสมชาย ใจดี</p>	<p>ชื่อ นายสมชาย ใจดี</p>	<p>ชื่อ นายสมชาย ใจดี</p>	<p>ชื่อ นายสมชาย ใจดี</p>	<p>ชื่อ นายสมชาย ใจดี</p>
<p>ตำแหน่ง ผู้อำนวยการสถาบันมาตรวิทยาแห่งชาติ</p>	<p>ตำแหน่ง สถาปนิก</p>	<p>ตำแหน่ง ช่างเขียน</p>	<p>ตำแหน่ง ช่างเขียน</p>	<p>ตำแหน่ง ช่างเขียน</p>	<p>ตำแหน่ง ช่างเขียน</p>
<p>ชื่อ นายสมชาย ใจดี</p>	<p>ชื่อ นายสมชาย ใจดี</p>	<p>ชื่อ นายสมชาย ใจดี</p>	<p>ชื่อ นายสมชาย ใจดี</p>	<p>ชื่อ นายสมชาย ใจดี</p>	<p>ชื่อ นายสมชาย ใจดี</p>
<p>ตำแหน่ง ผู้อำนวยการสถาบันมาตรวิทยาแห่งชาติ</p>	<p>ตำแหน่ง สถาปนิก</p>	<p>ตำแหน่ง ช่างเขียน</p>	<p>ตำแหน่ง ช่างเขียน</p>	<p>ตำแหน่ง ช่างเขียน</p>	<p>ตำแหน่ง ช่างเขียน</p>
<p>ชื่อ นายสมชาย ใจดี</p>	<p>ชื่อ นายสมชาย ใจดี</p>	<p>ชื่อ นายสมชาย ใจดี</p>	<p>ชื่อ นายสมชาย ใจดี</p>	<p>ชื่อ นายสมชาย ใจดี</p>	<p>ชื่อ นายสมชาย ใจดี</p>
<p>ตำแหน่ง ผู้อำนวยการสถาบันมาตรวิทยาแห่งชาติ</p>	<p>ตำแหน่ง สถาปนิก</p>	<p>ตำแหน่ง ช่างเขียน</p>	<p>ตำแหน่ง ช่างเขียน</p>	<p>ตำแหน่ง ช่างเขียน</p>	<p>ตำแหน่ง ช่างเขียน</p>

แบบแปลน
รูปตัด 1.2
ขนาด
รูปตัด 5.6
มาตราส่วน
1:100
A-04
วันที่

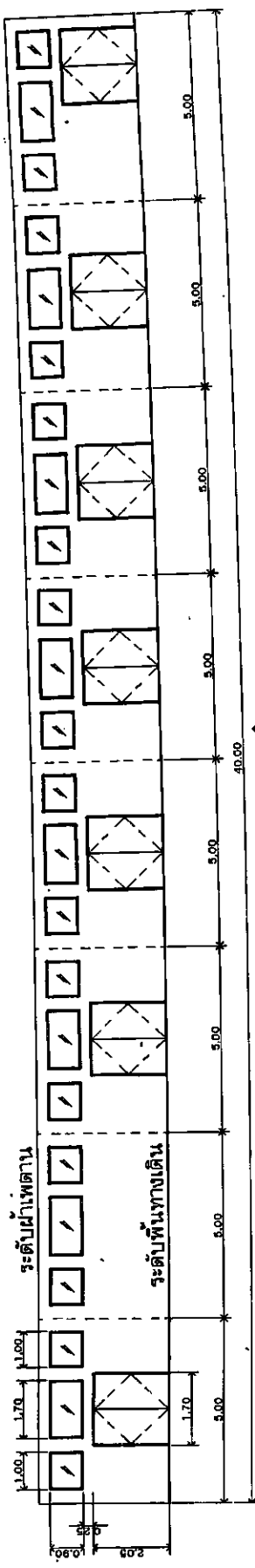

รูปด้าน 3
มาตราส่วน 1:100

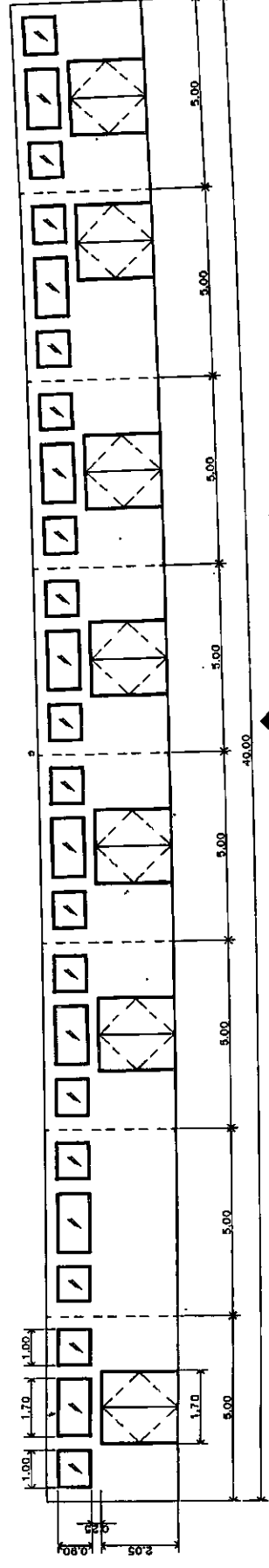

รูปด้าน 4
มาตราส่วน 1:100

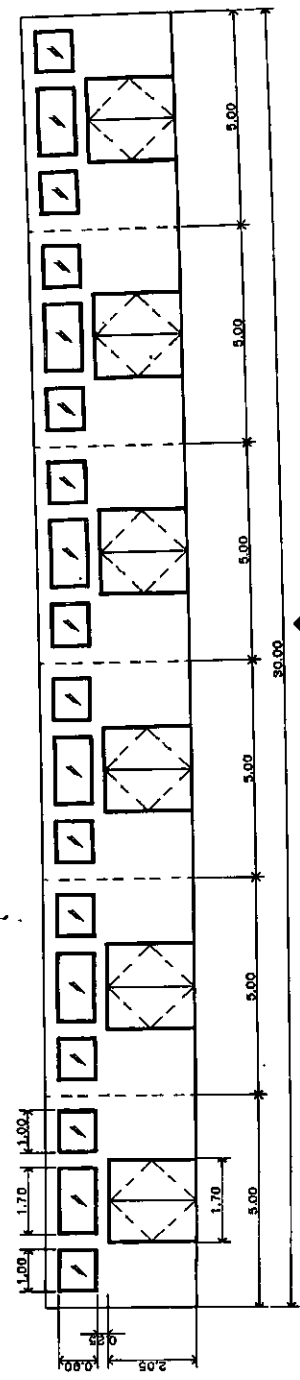

รูปด้าน 7
มาตราส่วน 1:50

 <p>คณะสถาปัตยกรรมศาสตร์ มหาวิทยาลัยศิลปากร</p>	<p>อาจารย์ผู้ควบคุมงาน นายวิชาญ วัฒนศิริ ผู้อำนวยการศูนย์วิจัยและพัฒนา การอนุรักษ์ศิลปกรรม</p>	<p>สถาปนิก นายวิชาญ วัฒนศิริ</p>	<p>ผู้เขียน นายวิชาญ วัฒนศิริ นายวิชาญ วัฒนศิริ</p>	<p>โครงการ พัฒนาศูนย์วิจัยและพัฒนา การอนุรักษ์ศิลปกรรม ศูนย์วิจัยและพัฒนา การอนุรักษ์ศิลปกรรม</p>	<p>รูปด้าน รูปด้าน 3.4.7</p>
	<p>วันที่ 11/11/2555</p>	<p>มาตราส่วน 1:100</p>	<p>ชนิด A-05</p>	<p>รูป รูป</p>	<p>รูป รูป</p>