

**สถิติการรับแลก-จ่ายแลกเหรียญกษาปณ์หมุนเวียนกรมธนารักษ์ ปีงบประมาณ พ.ศ. 2564**  
**ประจำเดือนพฤษภาคม 2564**

**1. ภาพรวมการรับแลก-จ่ายแลกเหรียญกษาปณ์หมุนเวียนกรมธนารักษ์**

**1.1 การจ่ายแลกเหรียญกษาปณ์หมุนเวียนสะสม (รวมทั้งหมด)**

หน่วย: เหรียญ

	บต.	ขอนแก่น	นครสวรรค์	สงขลา	สุราษฎร์ธานี	อุบลราชธานี	เชียงใหม่	Grand Total
<b>ตุลาคม</b>	<b>155,708,000</b>	<b>11,273,000</b>	<b>7,427,000</b>	<b>9,281,000</b>	<b>11,639,000</b>	<b>5,617,000</b>	<b>9,899,000</b>	<b>210,844,000</b>
10 บาท	17,822,600	942,000	879,000	1,067,000	772,000	696,000	1,142,000	23,320,600
5 บาท	29,270,900	1,710,000	1,272,000	1,711,000	1,243,000	753,000	1,489,000	37,448,900
2 บาท	11,090,500	556,000	558,000	675,000	775,000	276,000	779,000	14,709,500
1 บาท	78,600,800	4,609,000	3,368,000	4,978,000	7,107,000	2,736,000	5,033,000	106,431,800
50 สตางค์	6,130,400	1,080,000	458,000	282,000	626,000	404,000	696,000	9,676,400
25 สตางค์	12,792,800	2,376,000	892,000	568,000	1,116,000	752,000	760,000	19,256,800
<b>พฤศจิกายน</b>	<b>154,384,820</b>	<b>10,600,000</b>	<b>6,651,000</b>	<b>8,433,000</b>	<b>9,963,000</b>	<b>6,516,000</b>	<b>11,088,000</b>	<b>207,635,820</b>
10 บาท	18,315,720	1,087,000	886,000	957,000	587,000	989,000	1,008,000	23,829,720
5 บาท	28,035,200	1,926,000	1,170,000	1,593,000	1,002,000	908,000	1,469,000	36,103,200
2 บาท	11,870,500	436,000	382,000	644,000	658,000	326,000	696,000	15,012,500
1 บาท	79,165,600	4,459,000	3,139,000	4,383,000	6,926,000	3,139,000	5,921,000	107,132,600
50 สตางค์	5,774,600	1,000,000	410,000	308,000	286,000	414,000	634,000	8,826,600
25 สตางค์	11,223,200	1,692,000	664,000	548,000	504,000	740,000	1,360,000	16,731,200
<b>ธันวาคม</b>	<b>168,176,560</b>	<b>18,622,000</b>	<b>10,973,000</b>	<b>9,832,000</b>	<b>13,348,000</b>	<b>13,255,000</b>	<b>17,105,000</b>	<b>251,311,560</b>
10 บาท	19,962,460	1,877,000	1,506,000	1,100,000	895,000	1,601,000	1,534,000	28,475,460
5 บาท	31,451,900	3,416,000	2,048,000	1,788,000	1,465,000	1,921,000	2,317,000	44,406,900
2 บาท	12,416,100	886,000	625,000	740,000	947,000	685,000	903,000	17,202,100
1 บาท	88,194,700	8,845,000	5,340,000	5,278,000	8,965,000	6,898,000	9,491,000	133,011,700
50 สตางค์	5,412,600	1,186,000	514,000	302,000	544,000	746,000	884,000	9,588,600
25 สตางค์	10,738,800	2,412,000	940,000	624,000	532,000	1,404,000	1,976,000	18,626,800
<b>มกราคม</b>	<b>134,905,640</b>	<b>12,542,000</b>	<b>5,377,000</b>	<b>7,029,000</b>	<b>7,955,000</b>	<b>5,696,000</b>	<b>10,259,000</b>	<b>183,763,640</b>
10 บาท	12,252,240	1,085,000	691,000	872,000	444,000	710,000	1,019,000	17,073,240
5 บาท	22,942,300	1,343,000	956,000	1,317,000	727,000	824,000	1,166,000	29,275,300
2 บาท	10,833,300	1,806,000	449,000	527,000	544,000	365,000	513,000	15,037,300
1 บาท	71,577,200	5,902,000	2,409,000	3,633,000	5,208,000	2,809,000	5,777,000	97,315,200
50 สตางค์	5,546,200	890,000	344,000	280,000	452,000	332,000	520,000	8,364,200
25 สตางค์	11,754,400	1,516,000	528,000	400,000	580,000	656,000	1,264,000	16,698,400
<b>กุมภาพันธ์</b>	<b>128,173,380</b>	<b>11,403,000</b>	<b>6,154,000</b>	<b>9,473,000</b>	<b>6,648,000</b>	<b>6,614,000</b>	<b>9,458,000</b>	<b>177,923,380</b>
10 บาท	13,371,880	963,000	706,000	920,000	598,000	605,000	1,054,000	18,217,880
5 บาท	26,262,700	1,443,000	1,127,000	1,562,000	961,000	1,149,000	1,240,000	33,744,700
2 บาท	10,497,200	2,042,000	411,000	739,000	632,000	327,000	669,000	15,317,200
1 บาท	63,194,800	4,269,000	3,020,000	5,722,000	3,563,000	3,667,000	4,753,000	88,188,800
50 สตางค์	5,049,000	954,000	330,000	162,000	338,000	314,000	538,000	7,685,000
25 สตางค์	9,797,800	1,732,000	560,000	368,000	556,000	552,000	1,204,000	14,769,800

	บต.	ขอนแก่น	นครสวรรค์	สงขลา	สุราษฎร์ธานี	อุบลราชธานี	เชียงใหม่	Grand Total
<b>มีนาคม</b>	<b>181,464,820</b>	<b>21,446,000</b>	<b>10,485,000</b>	<b>13,212,000</b>	<b>9,064,000</b>	<b>15,122,000</b>	<b>13,364,000</b>	<b>264,157,820</b>
10 บาท	20,416,920	2,131,000	1,185,000	1,344,000	1,012,000	1,304,000	1,404,000	28,796,920
5 บาท	37,411,100	4,149,000	2,028,000	2,371,000	1,704,000	2,396,000	1,932,000	51,991,100
2 บาท	11,372,200	1,278,000	431,000	849,000	870,000	600,000	783,000	16,183,200
1 บาท	93,625,800	9,966,000	5,727,000	7,450,000	4,448,000	9,426,000	7,601,000	138,243,800
50 สตางค์	5,744,400	1,374,000	402,000	398,000	482,000	484,000	576,000	9,460,400
25 สตางค์	12,894,400	2,548,000	712,000	800,000	548,000	912,000	1,068,000	19,482,400
<b>เมษายน</b>	<b>144,191,780</b>	<b>19,441,000</b>	<b>10,151,000</b>	<b>13,465,000</b>	<b>6,116,000</b>	<b>13,477,000</b>	<b>12,398,000</b>	<b>219,239,780</b>
10 บาท	16,371,880	1,847,000	1,203,000	1,222,000	630,000	1,008,000	1,095,000	23,376,880
5 บาท	29,847,300	3,500,000	1,937,000	2,183,000	1,066,000	2,044,000	1,677,000	42,254,300
2 บาท	9,131,400	1,013,000	576,000	850,000	412,000	539,000	606,000	13,127,400
1 บาท	74,698,400	10,101,000	5,349,000	8,124,000	3,080,000	8,334,000	6,724,000	116,410,400
50 สตางค์	4,926,400	1,080,000	378,000	362,000	460,000	564,000	588,000	8,358,400
25 สตางค์	9,216,400	1,900,000	708,000	724,000	468,000	988,000	1,708,000	15,712,400
<b>พฤษภาคม</b>	<b>130,343,900</b>	<b>9,722,000</b>	<b>4,910,000</b>	<b>7,099,000</b>	<b>5,223,000</b>	<b>5,881,000</b>	<b>8,675,000</b>	<b>171,853,900</b>
10 บาท	14,190,200	834,000	588,000	725,000	531,000	429,000	781,000	18,078,200
5 บาท	23,311,200	1,450,000	942,000	1,242,000	819,000	722,000	982,000	29,468,200
2 บาท	9,255,800	954,000	328,000	458,000	500,000	346,000	500,000	12,341,800
1 บาท	73,244,700	4,734,000	2,372,000	4,032,000	2,673,000	3,564,000	4,324,000	94,943,700
50 สตางค์	5,124,400	646,000	268,000	234,000	292,000	292,000	724,000	7,580,400
25 สตางค์	5,217,600	1,104,000	412,000	408,000	408,000	528,000	1,364,000	9,441,600
<b>Grand Total</b>	<b>1,197,348,900</b>	<b>115,049,000</b>	<b>62,128,000</b>	<b>77,824,000</b>	<b>69,956,000</b>	<b>72,178,000</b>	<b>92,246,000</b>	<b>1,686,729,900</b>

### ก. แบ่งตามพื้นที่

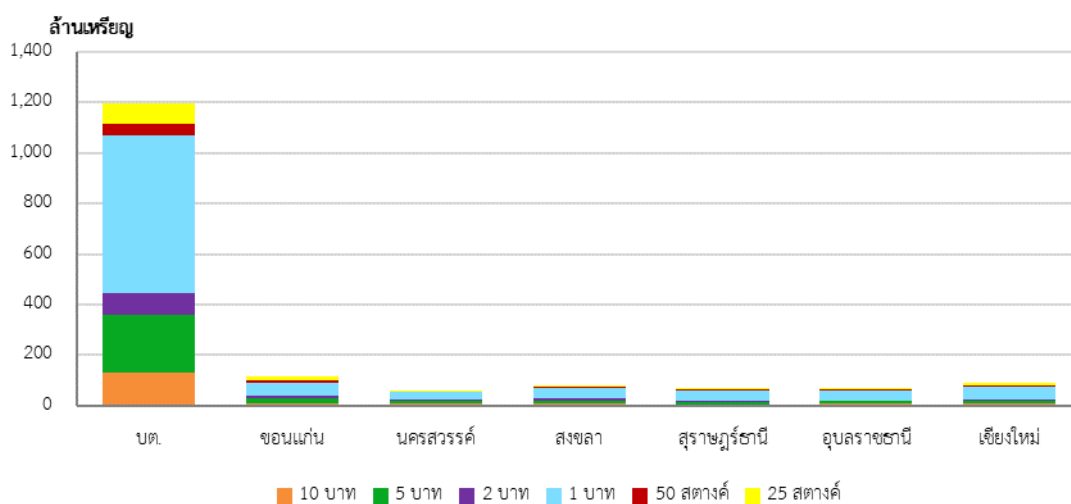

ข. แบ่งตามชนิดราคา

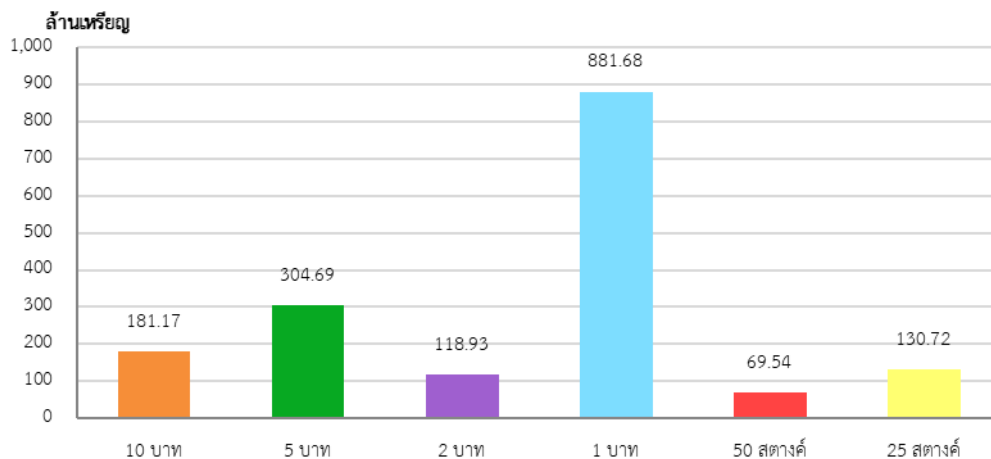

ค. เปรียบเทียบผลการจ่ายแลกเหรียญกษาปณ์สะสม สิ้นสุดเดือนพฤษภาคม ปีงบประมาณ พ.ศ. 2561 2562 2563 และ 2564

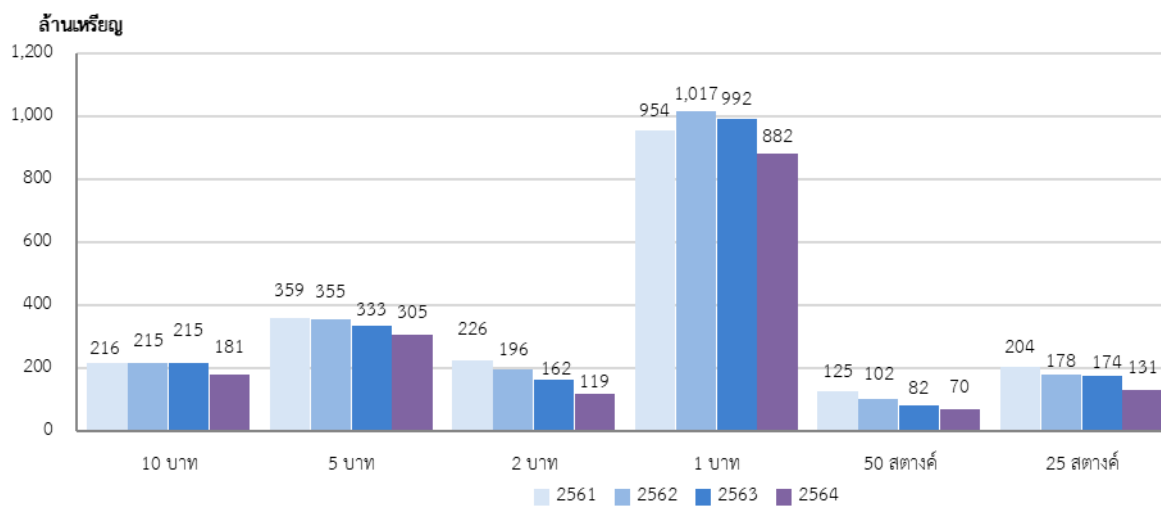

## 1.2 การรับคืนเหรียญกษาปณ์หมุนเวียนสะสม (รวมทั้งหมด)

หน่วย: เหรียญ

	บต.	ขอนแก่น	นครสวรรค์	สงขลา	สุราษฎร์ธานี	อุบลราชธานี	เชียงใหม่	Grand Total
<b>ตุลาคม</b>	<b>74,896,687</b>	<b>19,553,754</b>	<b>9,153,160</b>	<b>5,936,709</b>	<b>12,667,077</b>	<b>8,123,624</b>	<b>6,531,975</b>	<b>136,862,986</b>
10 บาท	12,679,000	2,164,228	1,185,314	695,012	884,760	845,421	779,818	19,233,553
5 บาท	15,559,000	3,970,819	1,865,348	1,142,292	1,498,080	1,482,670	1,053,654	26,571,863
2 บาท	6,395,000	1,669,586	779,125	579,645	1,410,600	721,906	799,248	12,355,110
1 บาท	38,823,687	11,477,707	5,266,547	3,486,620	8,632,437	5,025,001	3,487,345	76,199,344
50 สตางค์	624,000	66,686	19,038	13,940	80,800	17,162	114,726	936,352
25 สตางค์	816,000	204,728	37,788	19,200	160,400	31,464	297,184	1,566,764
<b>พฤศจิกายน</b>	<b>73,202,415</b>	<b>20,002,192</b>	<b>9,976,361</b>	<b>6,053,090</b>	<b>11,180,035</b>	<b>8,095,861</b>	<b>8,108,841</b>	<b>136,618,795</b>
10 บาท	14,339,000	2,241,503	1,280,051	790,094	828,250	909,504	918,385	21,306,787
5 บาท	16,259,000	4,185,873	1,993,125	1,177,856	1,325,300	1,518,806	1,272,457	27,732,417
2 บาท	6,516,000	1,675,466	815,674	533,550	897,500	741,697	648,929	11,828,816
1 บาท	35,258,415	11,313,860	5,862,051	3,513,510	7,989,585	4,890,010	4,833,010	73,660,441
50 สตางค์	338,000	236,322	10,144	12,600	42,600	13,644	172,568	825,878
25 สตางค์	492,000	349,168	15,316	25,480	96,800	22,200	263,492	1,264,456
<b>ธันวาคม</b>	<b>77,890,278</b>	<b>19,150,492</b>	<b>9,551,931</b>	<b>5,474,338</b>	<b>12,369,801</b>	<b>7,654,877</b>	<b>7,900,452</b>	<b>139,992,169</b>
10 บาท	12,114,000	2,123,739	1,303,082	751,252	760,650	861,318	810,069	18,724,110
5 บาท	17,068,000	3,618,650	1,926,264	1,096,926	1,209,200	1,423,612	1,073,453	27,416,105
2 บาท	6,522,000	1,767,399	798,813	519,130	997,600	699,484	666,898	11,971,324
1 บาท	40,696,278	11,159,404	5,464,658	3,089,790	9,244,351	4,618,609	4,628,210	78,901,300
50 สตางค์	630,000	187,768	24,582	6,520	49,200	19,514	245,614	1,163,198
25 สตางค์	860,000	293,532	34,532	10,720	108,800	32,340	476,208	1,816,132
<b>มกราคม</b>	<b>65,619,822</b>	<b>20,022,626</b>	<b>10,713,202</b>	<b>8,960,479</b>	<b>10,567,038</b>	<b>6,095,174</b>	<b>8,055,476</b>	<b>130,033,817</b>
10 บาท	9,585,000	2,035,364	1,402,630	978,634	794,630	951,916	932,115	16,680,289
5 บาท	16,758,000	3,299,268	2,115,877	1,659,740	1,437,060	1,083,982	1,023,700	27,377,627
2 บาท	7,325,000	2,537,410	891,667	981,315	1,015,400	528,337	501,500	13,780,629
1 บาท	31,341,822	11,267,378	6,163,050	5,273,930	7,228,548	3,444,477	4,894,247	69,613,452
50 สตางค์	250,000	305,066	59,066	27,500	33,800	30,046	206,418	911,896
25 สตางค์	360,000	578,140	80,912	39,360	57,600	56,416	497,496	1,669,924
<b>กุมภาพันธ์</b>	<b>76,035,650</b>	<b>16,995,226</b>	<b>8,928,518</b>	<b>7,133,979</b>	<b>8,630,869</b>	<b>6,939,483</b>	<b>7,388,306</b>	<b>132,052,031</b>
10 บาท	14,359,000	1,746,569	1,027,504	614,238	826,170	1,209,173	904,785	20,687,439
5 บาท	16,696,000	3,056,048	1,779,386	1,012,806	1,473,180	1,292,822	1,009,715	26,319,957
2 บาท	6,528,000	2,718,805	787,508	733,785	1,094,700	509,072	743,769	13,115,639
1 บาท	37,518,650	8,660,300	5,278,050	4,749,550	5,162,419	3,857,170	4,124,665	69,350,804
50 สตางค์	374,000	278,964	32,086	8,560	20,800	19,358	215,236	949,004
25 สตางค์	560,000	534,540	23,984	15,040	53,600	51,888	390,136	1,629,188

	บต.	ขอนแก่น	นครสวรรค์	สงขลา	สุราษฎร์ธานี	อุบลราชธานี	เชียงใหม่	Grand Total
<b>มีนาคม</b>	<b>91,824,564</b>	<b>17,085,180</b>	<b>8,340,429</b>	<b>5,762,122</b>	<b>8,691,222</b>	<b>8,399,749</b>	<b>7,857,711</b>	<b>147,960,977</b>
10 บาท	14,373,000	1,986,027	1,119,062	714,789	792,500	906,448	1,005,236	20,897,062
5 บาท	19,461,000	3,475,759	1,807,971	1,144,688	1,194,720	1,337,960	1,211,150	29,633,248
2 บาท	8,421,000	1,682,883	636,144	548,645	1,020,100	419,631	695,899	13,424,302
1 บาท	48,597,564	8,995,533	4,744,896	3,334,740	5,522,302	5,677,354	4,620,054	81,492,443
50 สตางค์	376,000	320,102	9,872	7,940	57,200	19,660	120,820	911,594
25 สตางค์	596,000	624,876	22,484	11,320	104,400	38,696	204,552	1,602,328
<b>เมษายน</b>	<b>51,134,602</b>	<b>14,035,692</b>	<b>6,800,573</b>	<b>5,564,827</b>	<b>5,161,962</b>	<b>6,592,133</b>	<b>3,642,731</b>	<b>92,932,520</b>
10 บาท	10,245,000	1,696,956	951,967	665,941	436,210	674,347	439,918	15,110,339
5 บาท	11,093,000	2,882,233	1,526,128	1,009,676	759,400	1,110,386	587,503	18,968,326
2 บาท	4,918,000	1,239,363	517,367	572,150	516,500	391,275	378,539	8,533,194
1 บาท	24,198,602	7,554,592	3,792,745	3,301,400	3,359,252	4,334,353	2,195,953	48,736,897
50 สตางค์	276,000	224,880	6,418	4,180	21,000	31,016	15,078	578,572
25 สตางค์	404,000	437,668	5,948	11,480	69,600	50,756	25,740	1,005,192
<b>พฤษภาคม</b>	<b>39,909,098</b>	<b>18,154,868</b>	<b>8,932,169</b>	<b>5,767,100</b>	<b>4,899,707</b>	<b>9,789,247</b>	<b>5,497,320</b>	<b>92,949,509</b>
10 บาท	8,152,000	2,028,442	1,219,722	680,093	605,680	1,051,123	694,402	14,431,462
5 บาท	10,330,000	3,658,360	2,085,278	1,109,872	992,900	1,517,680	955,726	20,649,816
2 บาท	3,695,000	1,747,623	646,483	574,005	482,500	655,487	524,698	8,325,796
1 บาท	17,246,098	10,321,125	4,927,486	3,393,790	2,722,427	6,501,767	3,184,088	48,296,781
50 สตางค์	194,000	132,542	20,512	4,140	37,000	23,422	55,818	467,434
25 สตางค์	292,000	266,776	32,688	5,200	59,200	39,768	82,588	778,220
<b>Grand Total</b>	<b>550,513,116</b>	<b>145,000,030</b>	<b>72,396,343</b>	<b>50,652,644</b>	<b>74,167,711</b>	<b>61,690,148</b>	<b>54,982,812</b>	<b>1,009,402,804</b>

### ก. แบ่งตามพื้นที่

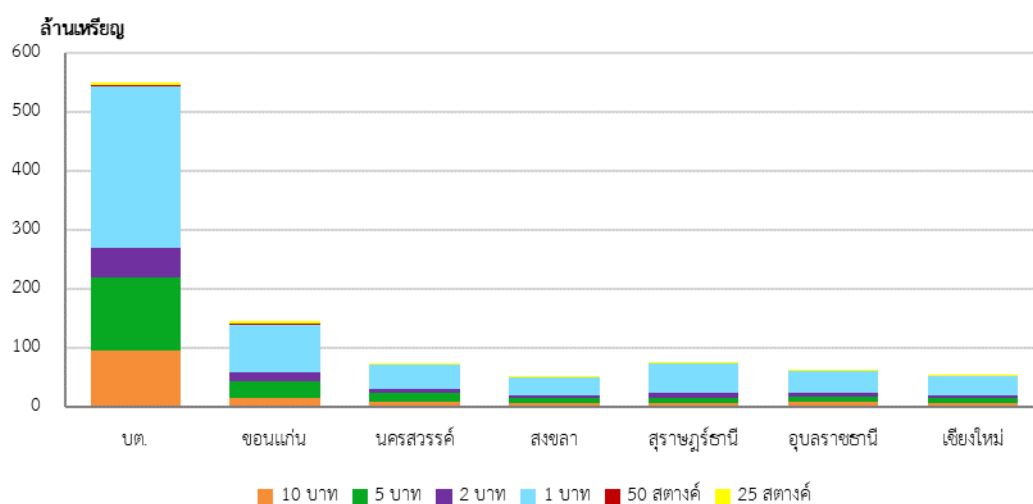

ข. แบ่งตามชนิดราคา

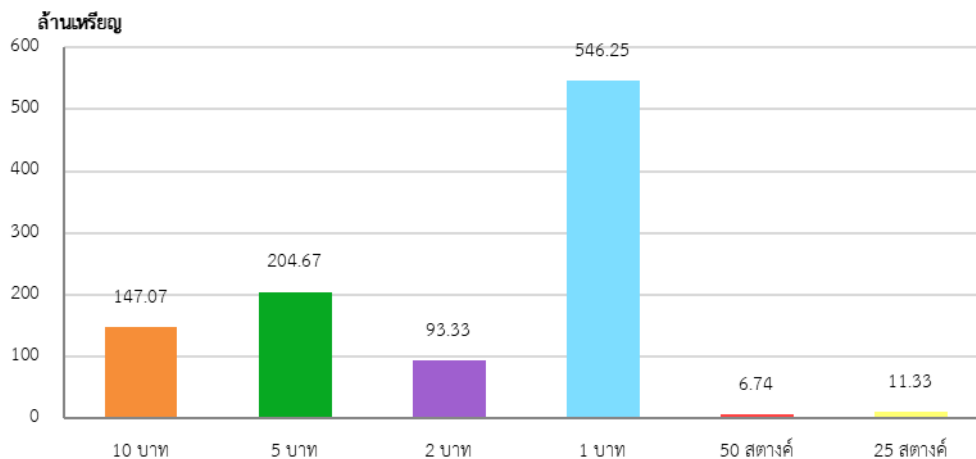

ค. เปรียบเทียบผลการรับคืนเหรียญกษาปณ์สะสม สิ้นสุดเดือนพฤษภาคม ปีงบประมาณ พ.ศ. 2561 2562 2563 และ 2564

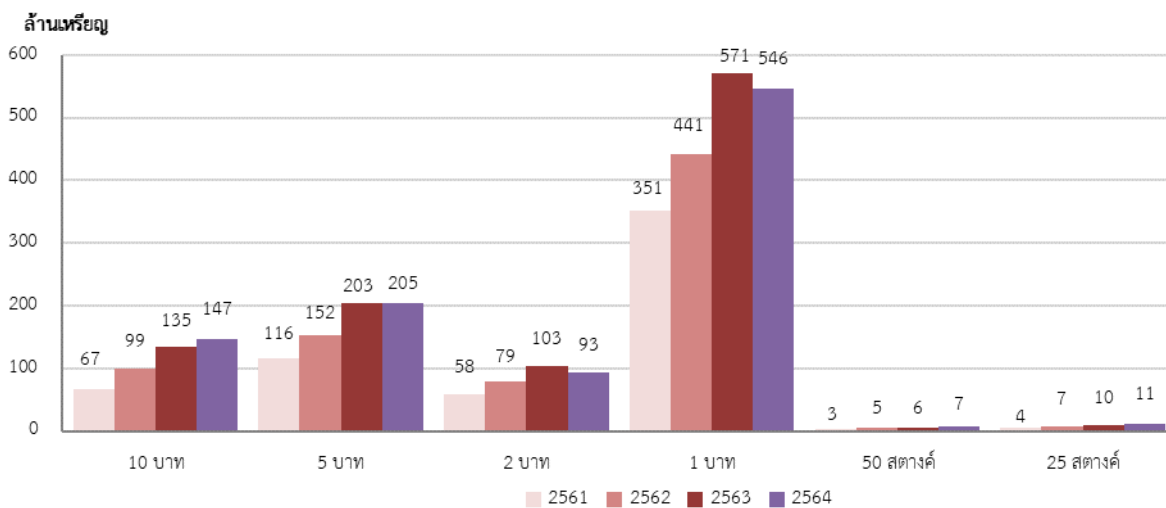

## 2. การดำเนินงานแต่ละศูนย์บริหารจัดการเหรียญกษาปณ์

### 2.1 กองบริหารเงินตรา

1) เปรียบเทียบผลการจ่ายแลกเหรียญกษาปณ์สะสม สิ้นสุดเดือนพฤษภาคม ปีงบประมาณ พ.ศ. 2561 2562 2563 และ 2564

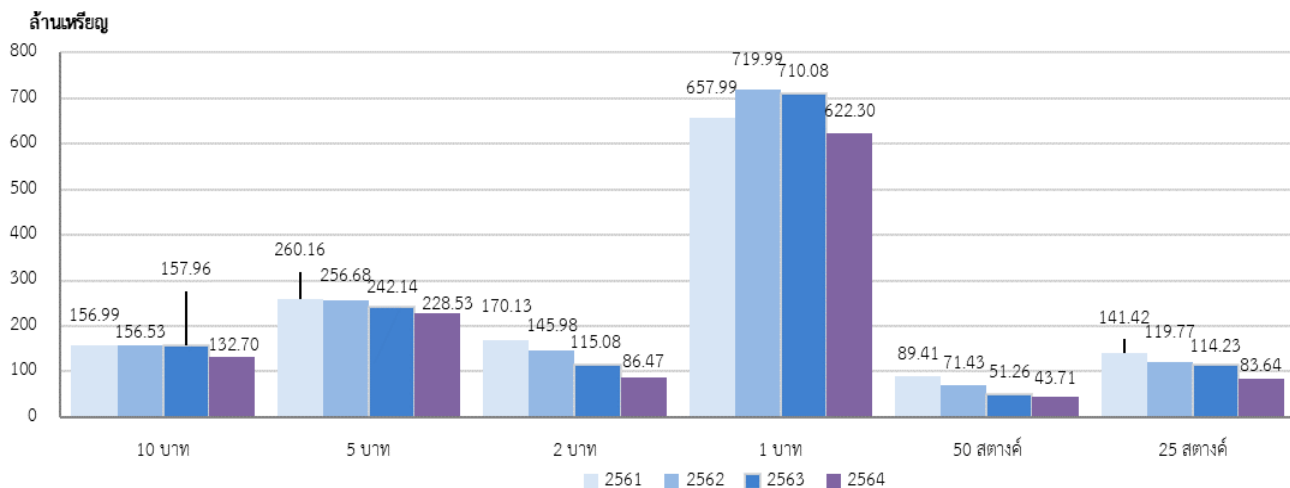

2) เปรียบเทียบผลการรับคืนเหรียญกษาปณ์สะสม สิ้นสุดเดือนพฤษภาคม ปีงบประมาณ พ.ศ. 2561 2562 2563 และ 2564

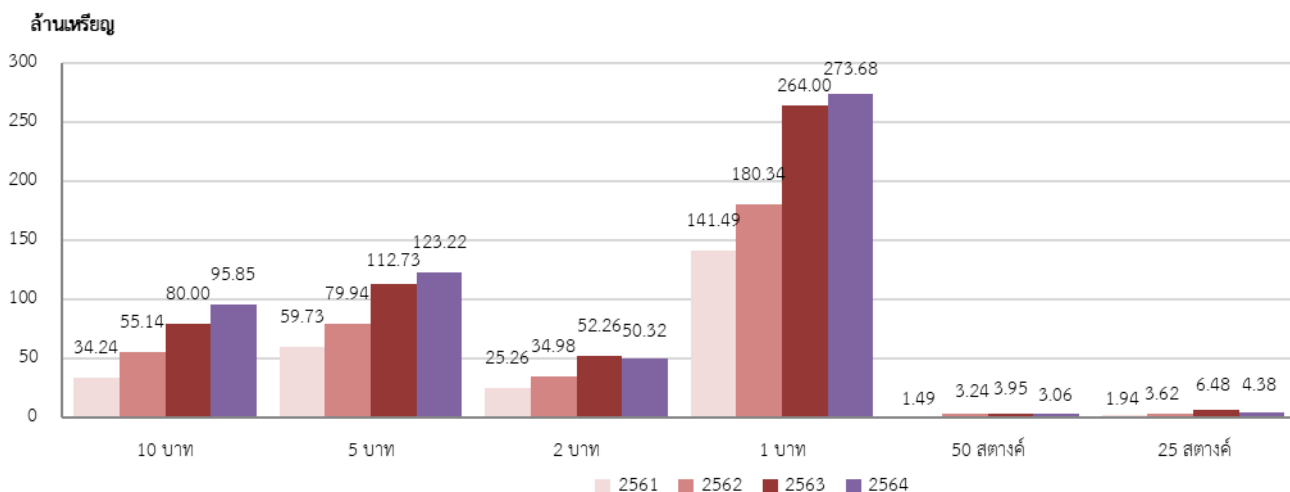

3) เปรียบเทียบผลการจ่ายแลกกับรับคืนเหรียญกษาปณ์สะสม จำแนกตามชนิดราคา ปีงบประมาณ พ.ศ. 2564 สิ้นสุดเดือนพฤษภาคม 2564

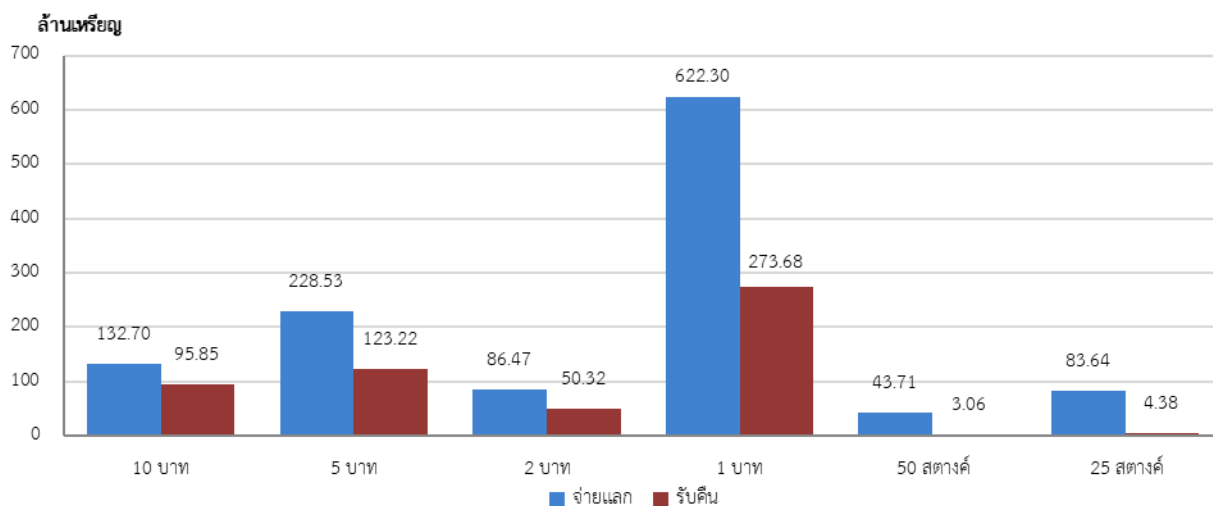

## 2.2 ศูนย์บริหารจัดการเหรียญกษาปณ์จังหวัดขอนแก่น

1) เปรียบเทียบผลการจ่ายแลกเหรียญกษาปณ์สะสม สิ้นสุดเดือนพฤษภาคม ปีงบประมาณ พ.ศ. 2561 2562 2563 และ 2564

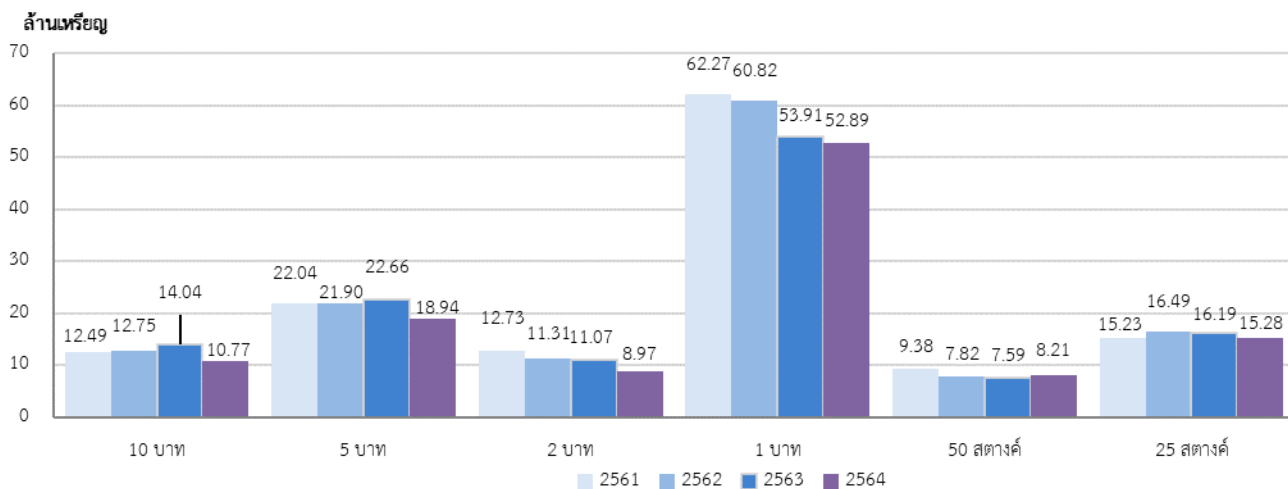

2) เปรียบเทียบผลการรับคืนเหรียญกษาปณ์สะสม สิ้นสุดเดือนพฤษภาคม ปีงบประมาณ พ.ศ. 2561 2562 2563 และ 2564

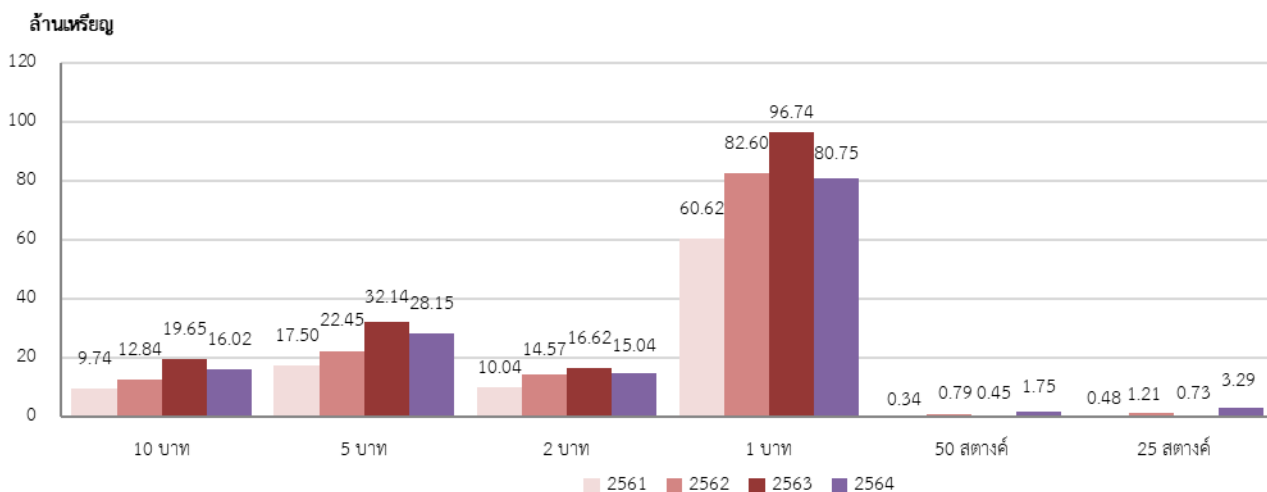

3) เปรียบเทียบผลการจ่ายแลกกับรับคืนเหรียญกษาปณ์สะสม จำแนกตามชนิดราคา ปีงบประมาณ พ.ศ. 2564 สิ้นสุดเดือนพฤษภาคม 2564

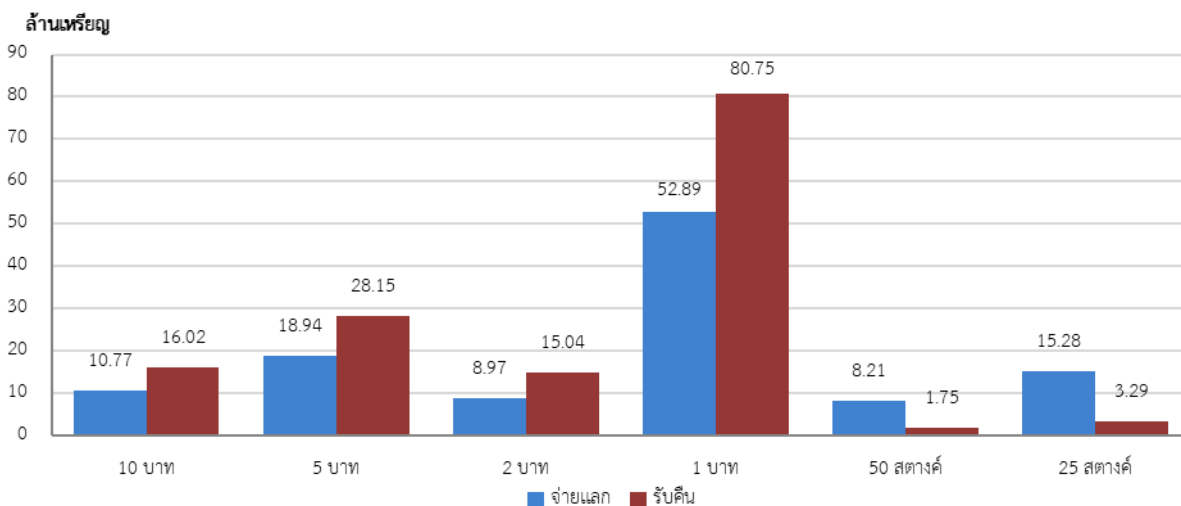



### 2.3 ศูนย์บริหารจัดการเหรียญกษาปณ์จังหวัดนครสวรรค์

1) เปรียบเทียบผลการจ่ายแลกเหรียญกษาปณ์สะสม สิ้นสุดเดือนพฤษภาคม ปีงบประมาณ พ.ศ. 2561 2562 2563 และ 2564

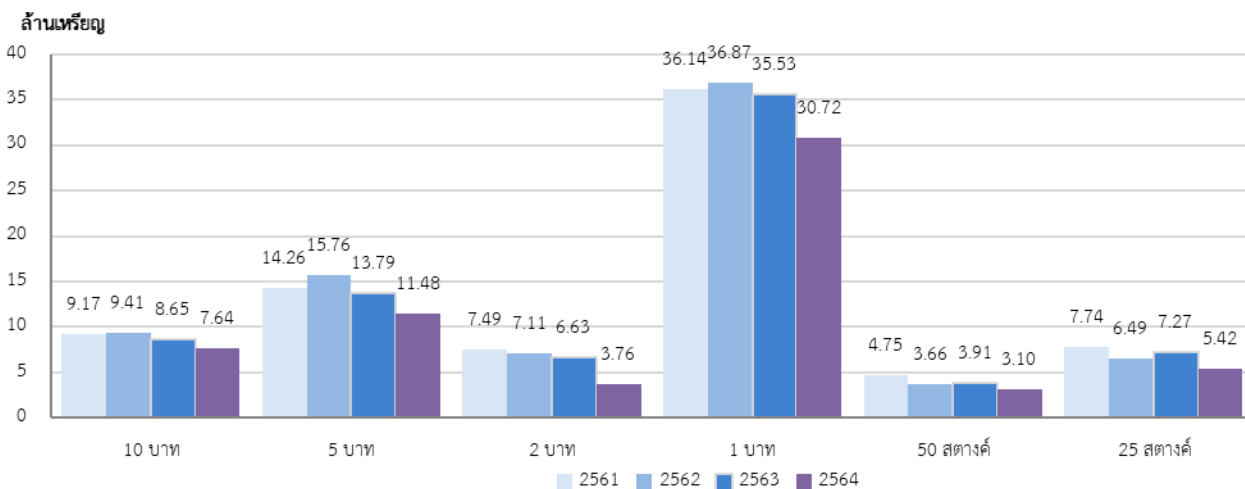

2) เปรียบเทียบผลการรับคืนเหรียญกษาปณ์สะสม สิ้นสุดเดือนพฤษภาคม ปีงบประมาณ พ.ศ. 2561 2562 2563 และ 2564

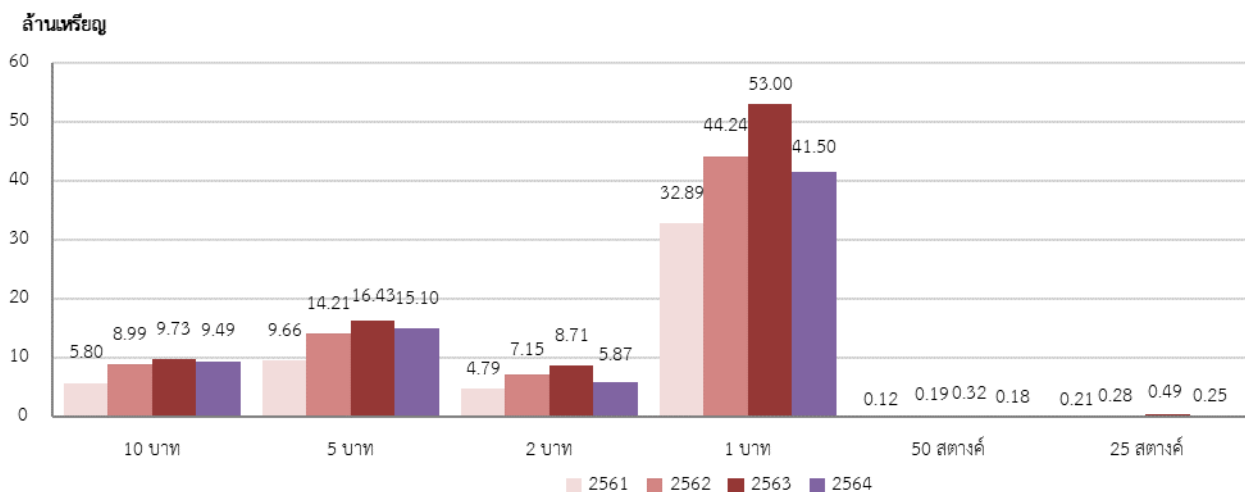

3) เปรียบเทียบผลการจ่ายแลกกับรับคืนเหรียญกษาปณ์สะสม จำแนกตามชนิดราคา ปีงบประมาณ พ.ศ. 2564 สิ้นสุดเดือนพฤษภาคม 2564

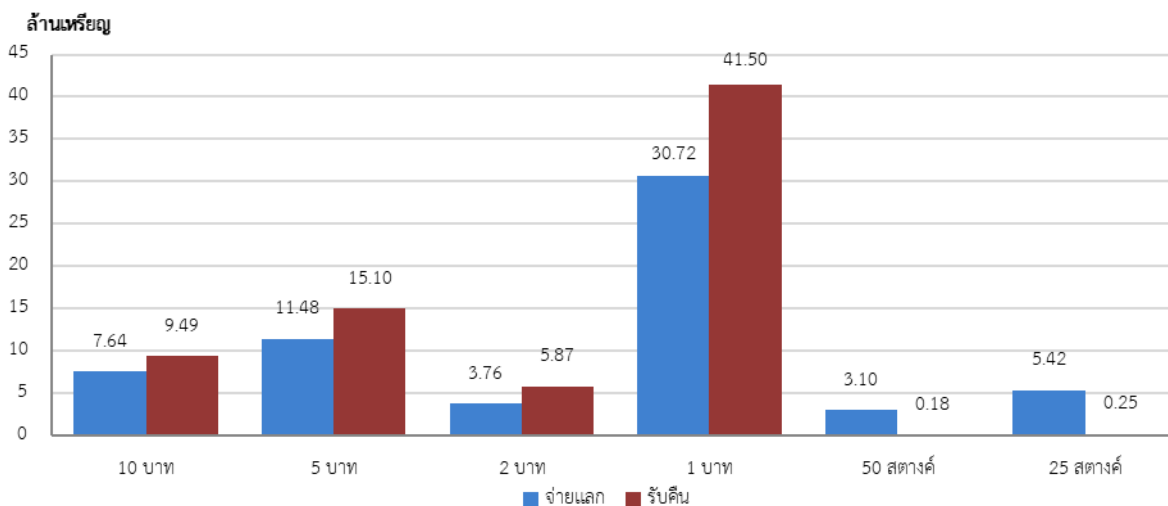

2.4 ศูนย์บริหารจัดการทรัพยากรป่าไม้จังหวัดสงขลา

1) เปรียบเทียบผลการจ่ายแลกทรัพยากรป่าไม้สะสม สิ้นสุดเดือนพฤษภาคม ปีงบประมาณ พ.ศ. 2561 2562 2563 และ 2564

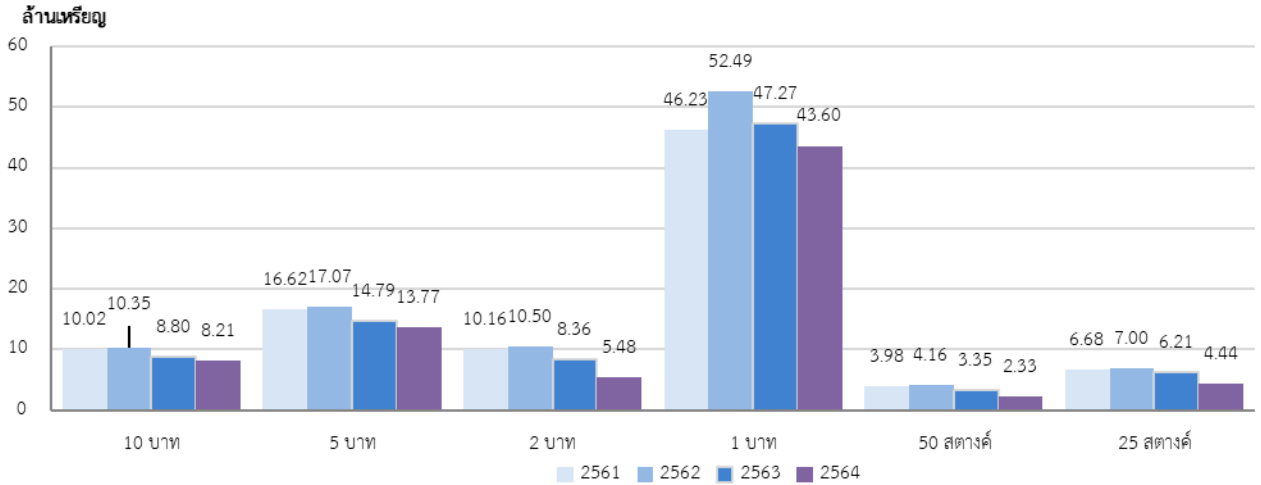

2) เปรียบเทียบผลการรับคืนทรัพยากรป่าไม้สะสม สิ้นสุดเดือนพฤษภาคม ปีงบประมาณ พ.ศ. 2561 2562 2563 และ 2564

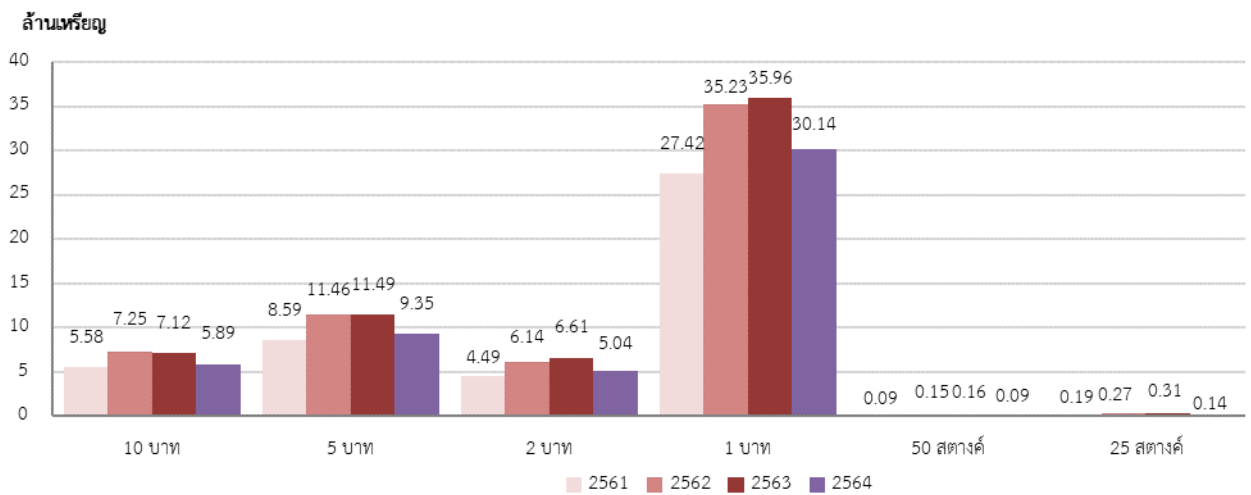

3) เปรียบเทียบผลการจ่ายแลกกับรับคืนทรัพยากรป่าไม้สะสม จำแนกตามชนิดราคา ปีงบประมาณ พ.ศ. 2564 สิ้นสุดเดือนพฤษภาคม 2564

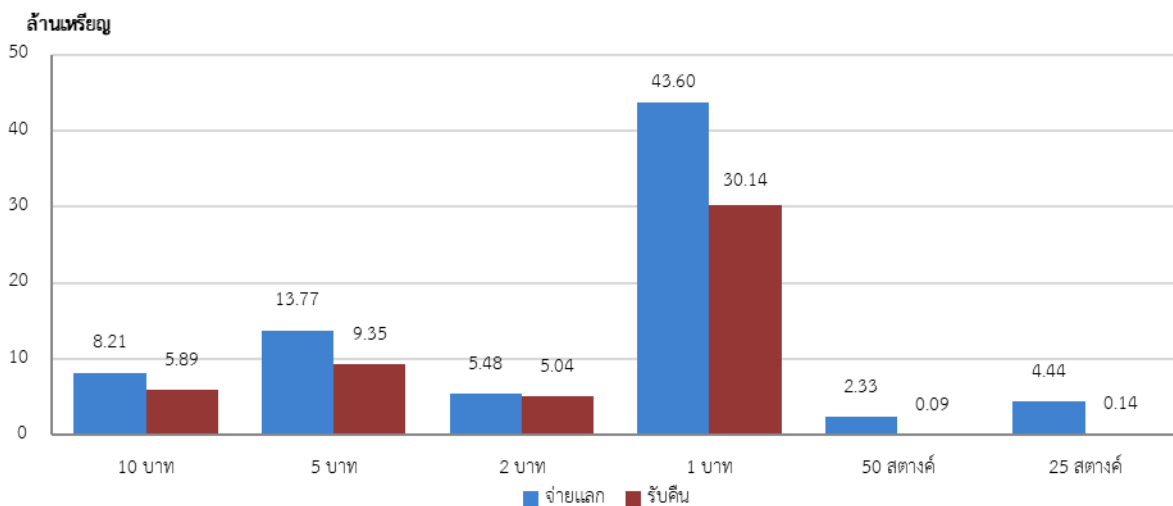

### 2.5 ศูนย์บริหารจัดการเหรียญกษาปณ์จังหวัดสุราษฎร์ธานี

1) เปรียบเทียบผลการจ่ายแลกเหรียญกษาปณ์สะสม สิ้นสุดเดือนพฤษภาคม ปีงบประมาณ พ.ศ. 2561 2562 2563 และ 2564

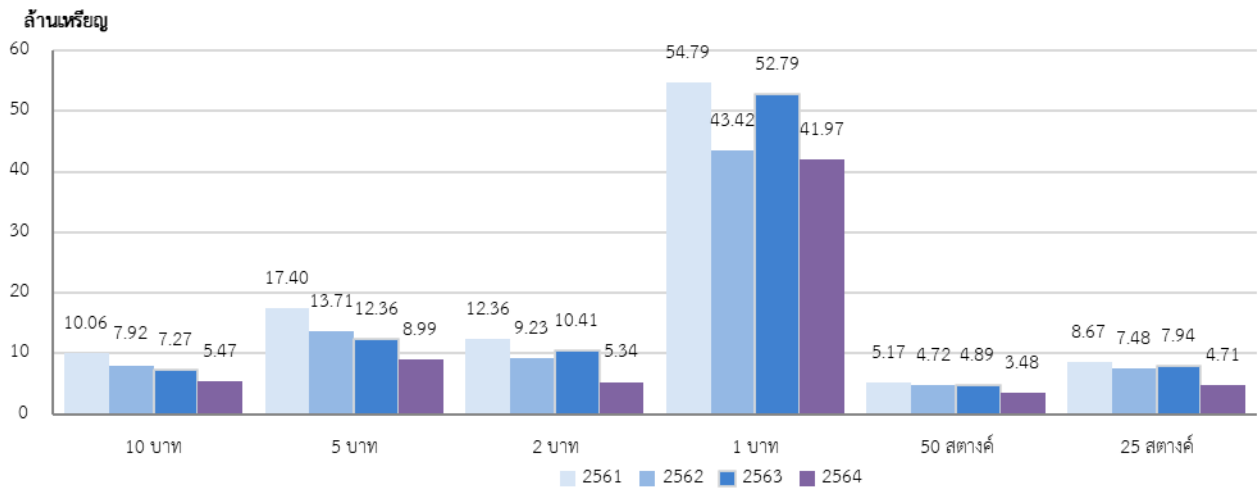

2) เปรียบเทียบผลการรับคืนเหรียญกษาปณ์สะสม สิ้นสุดเดือนพฤษภาคม ปีงบประมาณ พ.ศ. 2561 2562 2563 และ 2564

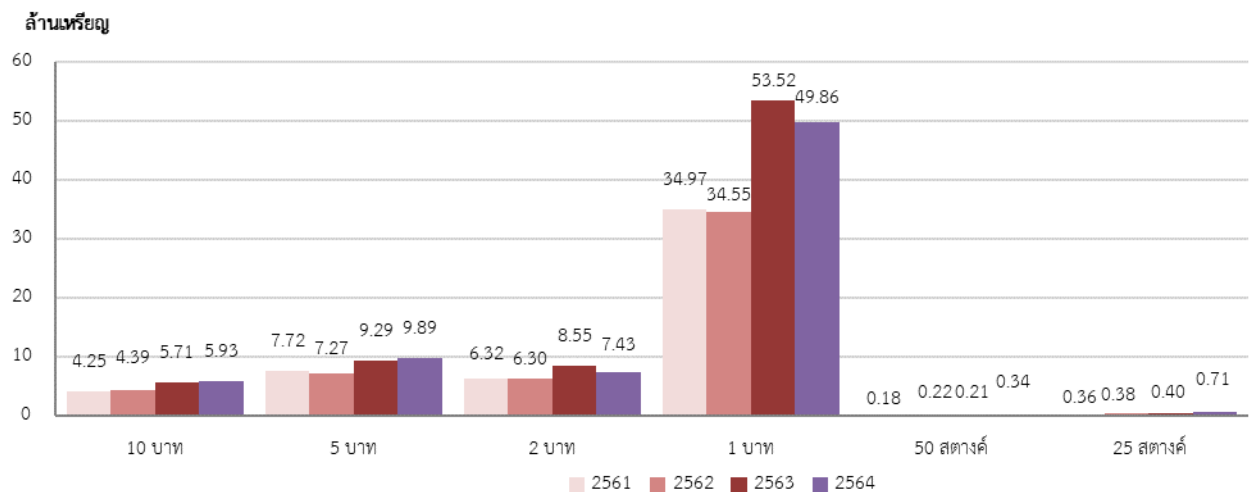

3) เปรียบเทียบผลการจ่ายแลกกับรับคืนเหรียญกษาปณ์สะสม จำแนกตามชนิดราคา ปีงบประมาณ พ.ศ. 2564 สิ้นสุดเดือนพฤษภาคม 2564

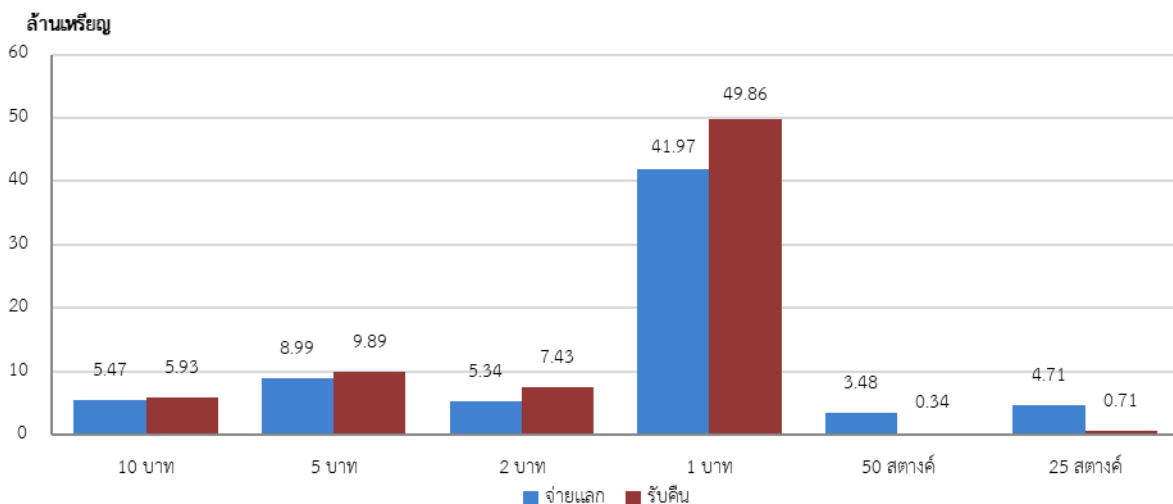

### 2.6 ศูนย์บริหารจัดการเหรียญกษาปณ์จังหวัดอุบลราชธานี

1) เปรียบเทียบผลการจ่ายแลกเหรียญกษาปณ์สะสม สิ้นสุดเดือนพฤษภาคม ปีงบประมาณ พ.ศ. 2561 2562 2563 และ 2564

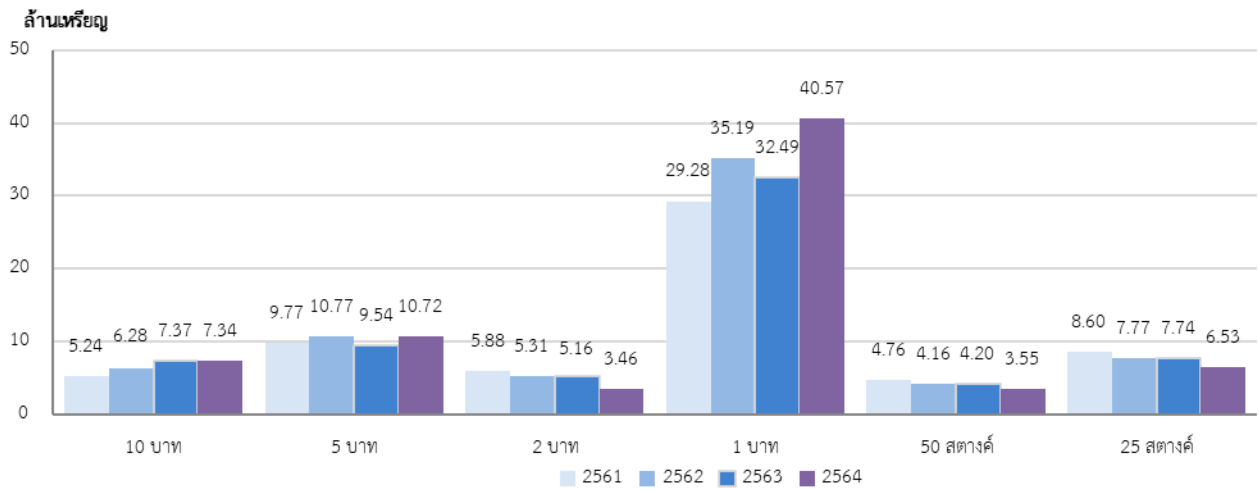

2) เปรียบเทียบผลการรับคืนเหรียญกษาปณ์สะสม สิ้นสุดเดือนพฤษภาคม ปีงบประมาณ พ.ศ. 2561 2562 2563 และ 2564

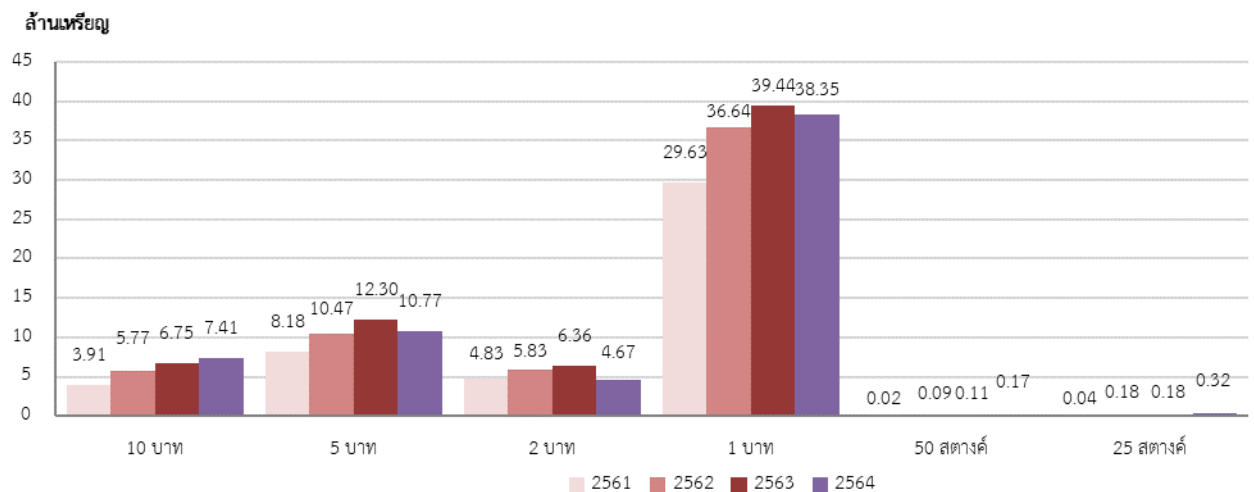

3) เปรียบเทียบผลการจ่ายแลกกับรับคืนเหรียญกษาปณ์สะสม จำแนกตามชนิดราคา ปีงบประมาณ พ.ศ. 2564 สิ้นสุดเดือนพฤษภาคม 2564

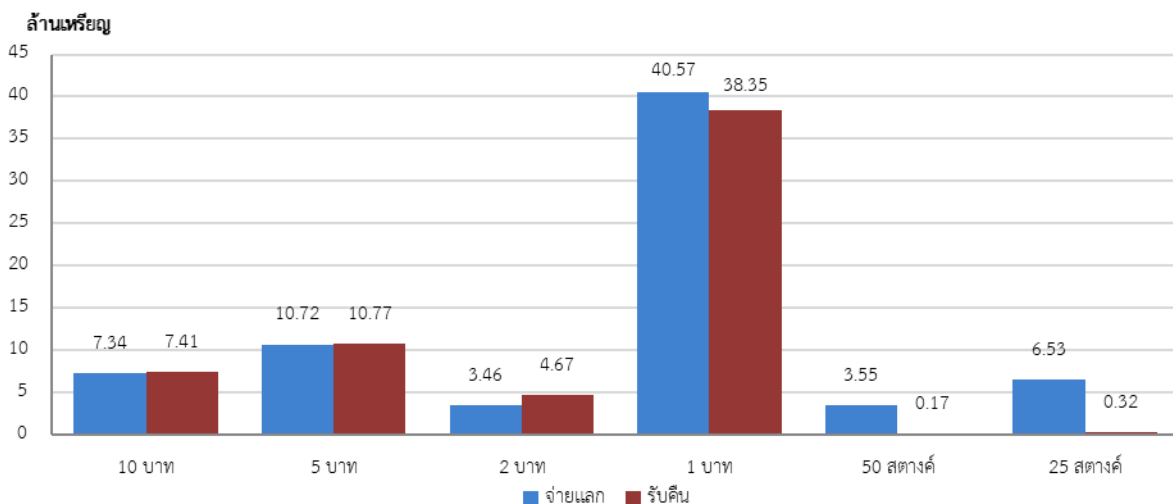

2.7 ศูนย์บริหารจัดการทรัพยากรน้ำจังหวัดเชียงใหม่

1) เปรียบเทียบผลการจ่ายแลกริษฎุภษษษษ สิ้นสุดเดือนพฤษภาคม ปีงบประมาณ พ.ศ. 2561 2562 2563 และ 2564

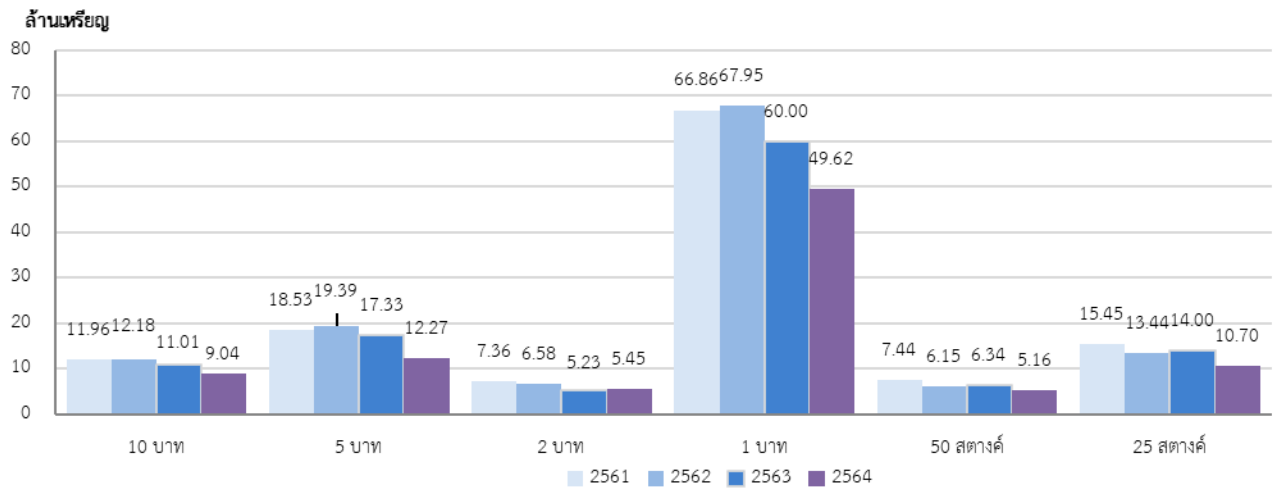

2) เปรียบเทียบผลการรับคิษฎุภษษษษ สิ้นสุดเดือนพฤษภาคม ปีงบประมาณ พ.ศ. 2561 2562 2563 และ 2564

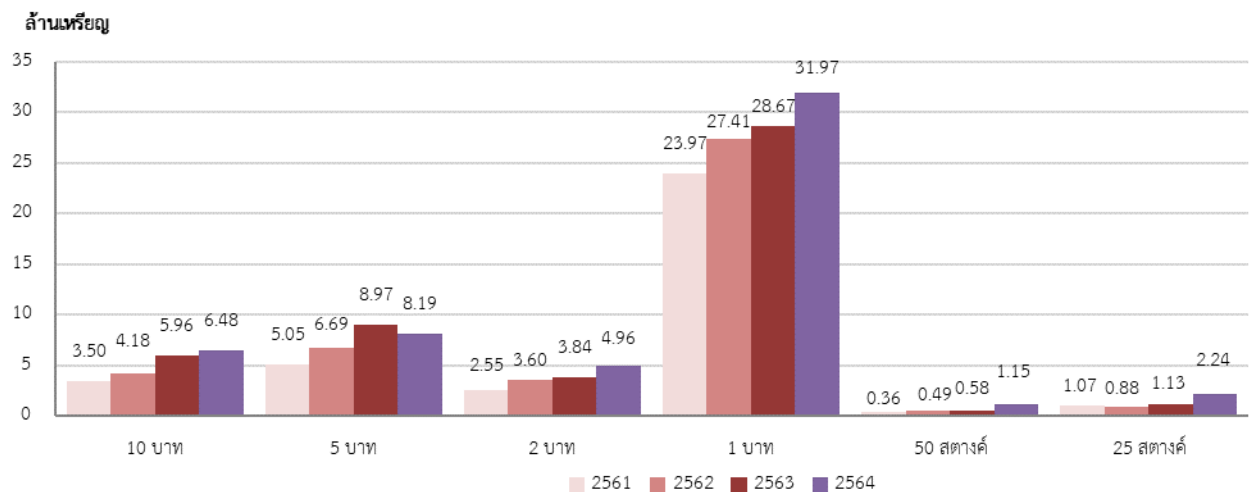

3) เปรียบเทียบผลการจ่ายแลกริษฎุภษษษษ สิ้นสุดเดือนพฤษภาคม 2564

